

PENYIAPAN

NEW NORMAL PRODUKTIF

DAN AMAN COVID 19

LEMBAGA PENDIDIKAN ISLAM SABILILLAH MALANG



Penyusun:
Tim Gugus
Kendali Covid 19

DAFTAR ISI

DAFTAR ISI	i
SAMBUTAN DIREKTUR	iv
BAGIAN 1 LANDASAN	1
A. Surat Edaran Kemendikbud No.4 Tahun 2020	1
B. Surat Edaran Gubernur Tanggal 15 Maret 2020	1
C. Perwali Malang No.19 Tahun 2020	1
D. Surat Disdik Kota Malang No.421 Tahun 2020	1
BAGIAN 2 TIM GUGUS KENDALI COVID-19	2
A. Penanggung Jawab Umum	2
B. Penanggung Jawab Teknis	2
C. Tim Tingkat Lembaga	2
D. Tim Tingkat Satuan (TK-SD-SMP)	3
E. Tim Khusus SMA Islam Sabilillah Malang Boarding School	3
BAGIAN 3 TUJUAN DAN SASARAN	4
A. Tujuan	4
B. Sasaran	4
BAGIAN 4 TARGET PROGAM	5
A. Target	5
BAGIAN 5 PROTOKOL KESEHATAN	6
A. PROTOKOL KEDATANGAN (Pintu Gerbang)	6
1. Guru	6
2. Tendik	6
3. Siswa	7
4. Staf Keamanan	7
B. PROTOKOL AKTIVITAS/KEGIATAN	8
1. Rapat Koordinasi	8
2. Pembelajaran (Upacara)	9
3. Pembelajaran (Apel)	9
4. Pembelajaran (Ruang Kelas)	10
5. Pembelajaran (Masjid)	11
6. Pembelajaran (Laboratorium Al-Qur'an)	12
7. Pembelajaran (Laboratorium IPA)	13

8. Pembelajaran (Laboratorium Komputer)	15
9. Pembelajaran (Laboratorium Bahasa)	16
10. Pembelajaran (Perpustakaan)	17
11. Pembelajaran (Pusat Sumber Belajar – PSB)	18
12. Pembelajaran (Ruang Musik)	19
13. Pembelajaran (Olahraga)	20
14. Pembelajaran (Hall/Aula)	21
15. Pembelajaran (Playground)	22
16. Pembelajaran (Kolam Renang)	23
17. Layanan Umum	24
18. Tugas Luar Sekolah	28
C. PROTOKOL ISTIRAHAT, SHOLAT, DAN MAKAN	28
1. Istirahat Pertama	28
2. Sholat Dzuhur dan Ashar	29
3. Makan Siang	29
4. Kamar Mandi	32
D. PROTOKOL PULANG	33
1. Mengakhiri Pelajaran (Guru)	33
2. Penjemputan (Siswa)	34
3. Pulang (Guru dan Tendik)	34
E. PROTOKOL MAHAD	34
1. Kedatangan dari Rumah (Santri)	34
2. Pembelajaran di Kelas	35
3. Pembelajaran di Masjid	36
4. Pembelajaran di Hall	37
5. Istirahat (Setelah Pulang Sekolah dan Bimbingan Belajar).....	37
6. Sholat Magrib, Isya, Malam, dan Subuh	38
7. Makan Pagi dan Malam	38
8. Kamar Mandi	39
9. Istirahat Malam (Santri)	40
10. Hari Minggu / Libur Nasional	40
BAGIAN 6 SARANA & PRASARANA	41
A. Pengadaan Sarana & Prasarana	41
B. Layout Sarana & Prasarana	42
C. Foto Sarana & Prasarana	54

BAGIAN 7 POSTER PROTOKOL KESEHATAN	57
A. Poster	57
BAGIAN 8 FORMAT PEMANTAUAN	59
A. FORMAT PEMANTAUAN	59

SAMBUTAN DIREKTUR LPI SABILILLAH MALANG

Lembaga Pendidikan Islam Sabilillah Malang adalah lingkungan belajar yang nyaman bagi seluruh warga Sabilillah. Semua Guru, Pegawai, dan Siswa harus dapat menjaga kesehatan dan kebersihan badan maupun lingkungan sebagai bagian penting kesuksesan dalam melaksanakan tugas belajar mengajar di lingkungan Sabilillah Malang.

INGAT! Lembaga Pendidikan Islam Sabilillah Malang memiliki visi pendidikan karakter yakni Siswa Sabilillah Penuh Cinta (We Love...) yaitu: menumbuhkembangkan delapan karakter pada diri siswa, yaitu: cinta Allah dan Rasul, cinta orang tua/guru, cinta sesama, cinta keunggulan, cinta diri sendiri, cinta ilmu pengetahuan dan teknologi, cinta alam sekitar, dan cinta bangsa dan negara.

Kebiasaan sehat harus menjadi prioritas dalam bekerja semua Guru dan Pegawai. Bapak/Ibu Guru dan pegawai wajib mengikuti PROTOKOL KESEHATAN DI LINGKUNGAN SEKOLAH ISLAM SABILILLAH MALANG sebagai berikut.

1. Selalu memakai masker selama berada di lingkungan Sabilillah
2. Melakukan cek suhu tubuh kepada petugas
3. Menyemprotkan dua tangan dengan disinfektan kepada petugas
4. Sering mencuci tangan dengan sabun cair dan air yang mengalir
5. Jika bersin atau batuk, tutuplah mulut dengan siku bagian dalam atau lengan baju bagian atas
6. Menjaga jarak komunikasi dengan siapa pun dan di seluruh ruang pertemuan dalam 1 – 2 meter
7. Jika merasakan demam dan sakit lainnya, segera memeriksakan diri ke dokter.
8. Menjaga kebersihan diri dan lingkungan kerja masing-masing

Kami mengucapkan terima kasih atas pada semua Guru-Pegawai yang telah mengikuti PROTOKOL KESEHATAN DI LINGKUNGAN LEMBAGA PENDIDIKAN ISLAM SABILILLAH MALANG.

Direktur,

Prof. Dr. H. Ibrahim Bafadal, M.Pd
NIK. 102001

BAGIAN 1

LANDASAN

A. Surat Edaran Kemendikbud No.4 Tahun 2020

Tentang Pelaksanaan Kebijakan Pendidikan Dalam Masa Darurat Penyebaran Corona Virus Disease (COVID-19). *(terlampir)*

B. Surat Edaran Gubernur Tanggal 15 Maret 2020

Tentang Peningkatan Kewaspadaan terhadap Corona Virus Disease (Covid-19) di Jawa Timur. *(terlampir)*

C. Perwali Malang No.19 Tahun 2020

Tentang Pedoman Penerapan Masyarakat Produktif dan Aman Corona Virus Disease 2019. *(terlampir)*

D. Surat Dinas Pendidikan dan Kebudayaan Kota Malang No.421 Tahun 2020

Tentang Pelaksanaan Persiapan Pendidikan dalam Masa Transisi Menuju New Normal di Kota Malang. *(terlampir)*

BAGIAN 2

TIM GUGUS KENDALI COVID-19

PENANGGUNGJAWAB UMUM

1. Prof. H. Ibrahim Bafadal, M.Pd (Direktur)
2. Dr. H. Abdurrahman As'ari, M.Pd, MA (Asisten Direktur 1)
3. Drs. H. Moh. Ishom Ihsan, M.Pd (Asisten Direktur 2)
4. Dr. H. Muh. Wartono, M.Pd (Asisten Direktur 3)

PENANGGUNGJAWAB TEKNIS

1. Ali Afandi, S.Pd, M.Pd (Sekretaris Direktur)
2. Ani Rahmawati, S.Pd (Kepala Bagian Kursis)
3. Nur Iswati Budi, S.Pd, M.Pd (Kepala Pusat PJM)
4. M. Hasan Ya'kub, S.Ag, M.Pd (Kepala Pusat SMI)

TINGKAT LEMBAGA

KETUA

Taufikurrahman, S.Pd, M.Pd (Kepala Bagian Kerbis)

WAKIL

1. Anny Nahri R., S.Pd (Kepala Sub Bagian UPT)
2. Fatimatus Syifa', S.Pd (Kepala Seksi SDM)

SEKRETARIS

Ahmad Qomarudin (Kepala Seksi TU & TIK)

BENDAHARA

Anton Andriyono, S.AB (Kepala Seksi Keuangan)

SEKSI PENYEDIAAN SARANA NEW NORMAL

C. Imam Hambali, S.Pd (Kepala Sub Bagian Kerjasama)

SEKSI PEMBINAAN DAN PELAKSANAAN PROTOKOL KESEHATAN NEW NORMAL

Dewi Kumalasari, S.Pd (Kasubag Pemb. Al-Qur'an)

SEKSI PELAKSANAAN PEMBELAJARAN PADA NEW NORMAL

Dwi Efendi, S.Pd (Kasubag Pemb. & Prestasi)

Nur Lailiyah, S.Pd, M.Pd (Kasubag Pemb. Bahasa Asing)

SEKSI MONITORING & EVALUASI PADA NEW NORMAL

Ariyanto, S.Pd (Auditor 2)

TINGKAT SATUAN PENDIDIKAN (TK – SMP)

KETUA

Kepala Sekolah

WAKIL

1. Wakil Kepala Sekolah Bidang Kesiswaan & Humas
2. Wakil Kepala Sekolah Bidang Kurikulum

SEKRETARIS

Kepala Tata Usaha

BENDAHARA

Bendahara Sekolah

SEKSI PENYEDIAAN SARANA NEW NORMAL

Koordinator UKS dan Staf TU Ur. Sarpras

SEKSI PEMBINAAN DAN PELAKSANAAN PROTOKOL KESEHATAN NEW NORMAL

Guru, Perawat Sekolah dan Ahli Gizi

SEKSI PELAKSANAAN PEMBELAJARAN PADA NEW NORMAL

Guru

SEKSI MONITORING & EVALUASI PADA NEW NORMAL

Auditor LPI Sabilillah Malang

KHUSUS SMA ISLAM SABILILLAH MALANG BOARDING SCHOOL

KETUA

Kepala Sekolah SMA Islam Sabilillah Malang

WAKIL

1. Kepala Pengasuh Ma'had Sabilillah Malang
2. Wakil Kepala Sekolah Bidang Kesiswaan & Humas
3. Wakil Kepala Sekolah Bidang Kurikulum

SEKRETARIS

1. Kepala Tata Usaha
2. Pengasuh Ma'had

BENDAHARA:

1. Bendahara Sekolah
2. Bendahara Ma'had

SEKSI PENYEDIAAN SARANA NEW NORMAL

Koordinator UKS, Staf TU Ur. Sarpras, Staf TU Ma'had

SEKSI PEMBINAAN DAN PELAKSANAAN PROTOKOL KESEHATAN NEW NORMAL

Guru/Musyrif/Musyrifah, Perawat Sekolah dan Ahli Gizi

SEKSI PELAKSANAAN PEMBELAJARAN PADA NEW NORMAL

Guru/Musyrif/Musyrifah

SEKSI MONITORING & EVALUASI PADA NEW NORMAL

Auditor LPI Sabilillah Malang

BAGIAN 3

TUJUAN DAN SASARAN

A. Tujuan

Tujuan dibentuknya Satgas Gugus Protokol Kesehatan di lingkungan LPI Sabilillah Malang, sebagai berikut.

1. Memberi panduan pelaksanaan Protokol Kesehatan setiap satuan pendidikan.
2. Memberikan jaminan perlindungan kepada semua civitas akademika SISMA.
3. Terbentuk pusat penanganan Protokol Kesehatan di tingkat lembaga (Lembaga Pendidikan Islam Sabilillah Malang).
4. Terbentuk gugus penanganan Protokol Kesehatan di tingkat satuan pendidikan.
5. Mengorganisasikan penanganan Protokol Kesehatan di tingkat satuan pendidikan.
6. Terlaksana protokol kesehatan bagi Guru, pegawai, dan siswa dalam satuan pendidikan di lingkungan LPI Sabilillah Malang.
7. Terlaksana protokol kesehatan di semua layanan pada satuan pendidikan di lingkungan LPI Sabilillah Malang.

B. Sasaran

Sasaran dibentuknya Gugus Protokol Kesehatan di lingkungan LPI Sabilillah Malang, sebagai berikut:

1. Terkonsolidasikannya kesiapan LPI Sabilillah Malang dalam melaksanakan protokol kesehatan.
2. Ditetapkannya satuan pendidikan di lingkungan LPI Sabilillah Malang sebagai Satuan sekolah yang siap melaksanakan protokol kesehatan.
3. Pimpinan, guru, dan pegawai LPI Sabilillah Malang sebagai model pelaksanaan protokol kesehatan.
4. Semua siswa Sekolah Islam Sabilillah Malang melaksanakan protokol kesehatan selama berada di lingkungan sekolah maupun di luar lingkungan sekolah.

BAGIAN 4

TARGET PROGRAM

Target yang ingin dicapai dengan dibentuknya Protokol Kesehatan di lingkungan LPI Sabilillah Malang, sebagai berikut.

1. Terbentuk pusat penanganan Protokol Kesehatan di tingkat lembaga, LPI Sabilillah Malang.
2. Terbentuk gugus penanganan Protokol Kesehatan di tingkat satuan pendidikan.
3. Lembaga dan satuan pendidikan memiliki panduan pelaksanaan Protokol Kesehatan
4. Terlaksana protokol kesehatan di semua layanan pada satuan pendidikan di lingkungan LPI Sabilillah Malang.
5. Memberi jaminan perlindungan berupa layanan pelaksanaan standar kesehatan bagi seluruh civitas SISMA (bagi Guru, pegawai, dan siswa)

BAGIAN 5

PROTOKOL KESEHATAN

PROTOKOL KEDATANGAN (Pintu Gerbang)

1. Guru

Wajib melakukan protokol:

- Memakai pakaian lengan panjang seragam atau bebas (sesuai ketentuan)
- Memakai masker
- Menjaga jarak antar pengendara atau pejalan kaki
- Tidak berjabat tangan, tetapi mengganti pola berjabat tangan
- Dilakukan cek suhu tubuh dengan thermogun (*dengan ketentuan*):
 - a) Jika suhu badan < dari 37,3 derajat celcius dipersilahkan masuk
 - b) Jika > 37,3 derajat celcius dan tidak ada tanda-tanda covid maka dipersilahkan menunggu 15 menit di tempat yang tersedia lalu dilakukan pengukuran suhu badan ulang
 - c) Bila suhu tubuh tetap > dari 37,3 derajat celcius maka guru pegawai diminta untuk kembali pulang
- Melakukan cuci tangan dengan sabun dan air mengalir (di tempat parkir bagi pengendara motor) dan area halaman sekolah bagi pejalan kaki
- Membawa lap tangan atau tisu pribadi
- Mengisi daftar hadir diruang TU
- Bagi guru yang sakit (demam suhu >37,3), pilek meler, batuk, sesak nafas untuk melakukan isolasi mandiri di rumah

2. Tenaga Kependidikan (Satpam, Staf LPI, TU Sekolah, Perawat, TI Sekolah, Laboran, Staf Kebersihan, Staf Kolam Renang, Staf Dapur & Koperasi)

Wajib melakukan protokol:

- Memakai pakaian lengan panjang seragam atau bebas (sesuai ketentuan)
- Memakai masker
- Menjaga jarak antar pengendara atau pejalan kaki
- Tidak berjabat tangan tetapi mengganti pola berjabat tangan
- Dilakukan pengecekan suhu tubuh dengan thermogun (*sesuai ketentuan pada poin sebelumnya*)
- Melakukan cuci tangan dengan sabun dan air mengalir (di tempat parkir bagi pengendara motor) dan area halaman sekolah bagi pejalan kaki
- Membawa lap tangan atau tisu pribadi
- Mengisi daftar hadir diruang TU
- Bagi Tendik yang sakit (demam suhu >37,3 pilek meler, batuk, sesak nafas) diminta untuk melakukan isolasi mandiri di rumah

- Sebelum siswa masuk, pegawai melakukan rapid test dikoordinasi oleh Kasi SDM

3. Siswa

Wajib melakukan protokol:

- Memakai pakaian lengan panjang seragam atau bebas (sesuai ketentuan)
- Memakai masker
- Pengantar/siswa wajib menjaga jarak ketika memasuki area sekolah
- Dianjurkan memakai *face shield*
- Membawa lap tangan atau tisu pribadi dari rumah
- Mencuci tangan dengan sabun dan air mengalir
- Berdiri sesuai tempat yang disediakan untuk melaksanakan hormat bendera
- Memasuki sekolah dan tidak melakukan salim pada guru (mengganti pola salim)
- Dilakukan pengecekan suhu tubuh dengan thermogun (*sesuai ketentuan pada poin sebelumnya*)
- Bagi siswa yang sakit (demam suhu $>37,3$), pilek meler, batuk, sesak nafas untuk melakukan isolasi mandiri di rumah

4. Staf Keamanan

a. Pengaturan Bagi Guru & Tendik

Wajib melakukan protokol:

- a) Mengarahkan **Bagi Guru & Tendik** wajib memakai masker
- b) Mengarahkan guru dan pegawai untuk menjaga jarak antar pengendara atau pejalan kaki
- c) Tidak berjabat tangan, tetapi mengganti pola berjabat tangan
- d) Melakukan cek suhu tubuh pada guru pegawai menggunakan thermogun (*sesuai ketentuan pada poin sebelumnya*)
- e) Melakukan pencatatan suhu guru pegawai dan setiap hari diserahkan pada perawat
- f) Mengarahkan guru pegawai untuk cuci tangan dengan sabun dan air mengalir di tempat parkir atau di area halaman sekolah bagi pejalan kaki

b. Pengaturan Tamu Luar

Wajib melakukan protokol:

- a) Mengarahkan tamu menjaga jarak antar pengendara atau pejalan kaki
- b) Memakai masker
- c) Tidak berjabat tangan, tetapi mengganti pola berjabat tangan
- d) Menanyakan keperluan tamu
- e) Melakukan cek suhu tubuh pada tamu menggunakan termogun *(sesuai ketentuan pada poin sebelumnya)*
- f) Melakukan pencatatan tamu dan setiap hari diserahkan pada perawat
- g) Mengarahkan tamu untuk cuci tangan dengan sabun dan air mengalir di tempat parkir atau di area halaman sekolah bagi pejalan kaki
- h) Mengarahkan tamu menuju tempat yang dituju

c. Pengaturan Lalu-lintas

Wajib melakukan protokol:

- a) Mengarahkan pengantar/penjemput siswa untuk menjaga jarak antar pengendara atau pejalan kaki jika memasuki area sekolah
- b) Memakai masker bila memasuki area sekolah
- c) Tidak berjabat tangan, tetapi mengganti pola berjabat tangan
- d) Melakukan cek suhu tubuh pada tamu menggunakan termogun *(sesuai ketentuan pada poin sebelumnya)*
- e) Melakukan pencatatan tamu dan setiap hari diserahkan pada perawat
- f) Menyemprotkan handsanitizer pada pengantar dan penjemput siswa yang memasuki area sekolah
- g) Mengarahkan pengantar atau penjemput untuk menunggu siswa sesuai tempat yang ditentukan
- h) Mengatur keluar masuknya kendaraan pengantar dan penjemput siswa

B. PROTOKOL AKTIVITAS/KEGIATAN

1. Rapat Koordinasi

(Berlaku untuk seluruh Guru, Staf LPI, TU Sekolah, Perawat, TI Sekolah, Laboran, Staf Kebersihan, Staf Keamanan, Staf Kolam Renang, Staf Dapur & Koperasi)

Wajib melakukan protokol:

- Memakai masker
- Memastikan selama rapat menjaga kebersihan tangan
- Menempati kursi sesuai protokol

- Menjaga jarak 1-2 meter ketika berbicara atau berdiskusi
- Tidak saling meminjam peralatan pribadi (ATK, laptop, HP, dll)
- Menerapkan etika batuk dan bersin (menutup mulut dan hidung menggunakan tisu atau lengan bagian dalam)
- Bagi yang tiba-tiba sakit (demam suhu $>37,3$), pilek meler, batuk, sesak nafas menuju ke UKS untuk pengecekan awal dan minta istirahat di rumah atau dirujuk ke rumah sakit

2. Pembelajaran (Upacara) - Tidak dilaksanakan upacara

a. Guru – Tidak ada aktivitas

b. Siswa – Tidak ada aktivitas

c. Staf Kebersihan

a. Sterilisasi Halaman

Wajib melakukan protokol:

- a) Memakai masker ketika membersihkan halaman
- b) Membersihkan tempat cuci tangan dan mengisi ulang cairan sabun cuci tangan sebelum habis
- c) Tetap berada di sekitar area kerja selama tidak ada perintah untuk meninggalkan area untuk mengerjakan tugas lain

b. Sterilisasi Taman

Wajib melakukan protokol:

- a) Memakai masker ketika membersihkan taman
- b) Membersihkan tempat cuci tangan dan mengisi ulang cairan sabun cuci tangan sebelum habis
- c) Tetap berada di sekitar area kerja selama tidak ada perintah untuk meninggalkan area untuk mengerjakan tugas lain

3. Pembelajaran (Apel)

a. Guru

Wajib melakukan protokol:

- a. Memakai masker
- b. Mengarahkan siswa untuk berdiri/duduk sesuai tempat yang telah ditentukan (apel dilakukan di beberapa tempat)
- c. Mendampingi dan memantau siswa untuk tetap menjaga jarak minimal 1 meter sampai berakhirnya apel
- d. Meminta siswa untuk tetap memakai masker selama upacara berlangsung

- e. Meminta siswa untuk mencuci tangan dengan sabun sebelum memasuki kelas

b. Siswa

Wajib melakukan protokol:

- a. Memakai masker
- b. Dianjurkan memakai face shield
- c. Berbaris sesuai tempat yang telah ditentukan
- d. Mencuci tangan dengan sabun sebelum memasuki kelas

c. Staf Kebersihan

a. Sterilisasi Halaman

Wajib melakukan protokol:

- a) Memakai masker ketika membersihkan halaman
- b) Membersihkan tempat cuci tangan dan mengisi ulang cairan sabun cuci tangan sebelum habis
- c) Tetap berada di sekitar area kerja selama tidak ada perintah untuk meninggalkan area untuk mengerjakan tugas lain

b. Sterilisasi Taman

Wajib melakukan protokol:

- a) Memakai masker ketika membersihkan taman
- b) Membersihkan tempat cuci tangan dan mengisi ulang cairan sabun cuci tangan sebelum habis
- c) Tetap berada di sekitar area kerja selama tidak ada perintah untuk meninggalkan area untuk mengerjakan tugas lain

4. Pembelajaran (Ruang Kelas)

a. Guru

Wajib melakukan protokol:

- a. Memakai masker
- b. Mencuci tangan dan sabun sebelum memulai pembelajaran
- c. Mengarahkan siswa untuk duduk sesuai denah tempat duduk
- d. Menjaga jarak minimal 1 meter dengan siswa ketika proses pembelajaran (menjelaskan materi, membagikan media/ meminta siswa mengumpulkan tugas)
- e. Selama pembelajaran tidak boleh menyentuh siswa, kecuali dalam kondisi sangat diperlukan
- f. Meminta siswa untuk tetap memakai masker selama pembelajaran
- g. Meminta siswa untuk tidak saling meminjam peralatan belajar

- h. Melakukan sterilisasi dengan disinfektan herbal pada media-media pembelajaran

b. Siswa

Wajib melakukan protokol:

- a. Memakai masker selama pembelajaran
- b. Dianjurkan memakai *face shield*
- c. Mencuci tangan dan sabun sebelum memulai pembelajaran
- d. Duduk sesuai tempat yang telah ditentukan
- e. Menjaga jarak minimal 1 meter dengan temanya dan guru ketika proses pembelajaran (bertanya materi, mengumpulkan tugas dll)
- f. Tidak saling meminjam peralatan belajar
- g. Membersihkan tangan dengan *hand sanitizer* secara bergantian ketika pembelajaran berakhir

c. Staf Kebersihan

Wajib melakukan protokol:

- a. Memakai masker ketika membersihkan kelas
- b. Membersihkan kelas dan melakukan sterilisasi dengan menggunakan disinfektan di bagian lantai, pintu, meja-kursi guru dan siswa, papan tulis, rak sepatu, rak buku
- c. Mengecek ketersediaan *hand sanitizer* di kelas
- d. Membersihkan tempat cuci tangan dan mengisi ulang cairan sabun cuci tangan sebelum habis
- e. Tetap berada di sekitar area kerja selama tidak ada perintah untuk meninggalkan area untuk mengerjakan tugas lain

5. Pembelajaran (Masjid)

a. Guru

Wajib melakukan protokol:

- a. Memakai masker
- b. Mencuci tangan dan sabun sebelum memulai pembelajaran
- c. Mengarahkan siswa untuk duduk sesuai tempat yang telah ditentukan dan menggunakan sajadah pribadi untuk alas duduk
- d. Menjaga jarak minimal 1 meter dengan siswa ketika proses pembelajaran (menjelaskan materi, membagikan media/ meminta siswa mengumpulkan tugas)
- e. Selama pembelajaran tidak boleh menyentuh siswa, kecuali dalam kondisi sangat diperlukan
- f. Meminta siswa untuk tetap memakai masker selama pembelajaran

- g. Meminta siswa untuk tidak saling meminjam peralatan belajar
- h. Melakukan sterilisasi dengan disinfektan herbal pada media-media pembelajaran

b. Siswa

Wajib melakukan protokol:

- a. Memakai masker selama pembelajaran di masjid
- b. Dianjurkan memakai *face shield*
- c. Mencuci tangan dan sabun sebelum memulai pembelajaran di masjid
- d. Duduk sesuai tempat yang telah ditentukan dan menggunakan sajadah pribadi untuk alas duduk
- e. Menjaga jarak minimal 1 meter dengan temanya dan guru ketika proses pembelajaran (bertanya materi, mengumpulkan tugas dll)
- f. Tidak saling meminjam peralatan belajar
- g. Membersihkan tangan dengan *hand sanitizer* secara bergantian ketika pembelajaran berakhir

c. Staf Kebersihan

Wajib melakukan protokol:

- a. Memakai masker ketika membersihkan masjid
- b. Membersihkan masjid dan melakukan sterilisasi dengan menggunakan disinfektan di bagian lantai, pintu, meja guru dan siswa, papan tulis, rak buku
- c. Mengecek ketersediaan *hand sanitizer* di masjid
- d. Membersihkan tempat cuci tangan dan mengisi ulang cairan sabun cuci tangan sebelum habis
- e. Tetap berada di sekitar area kerja selama tidak ada perintah untuk meninggalkan area untuk mengerjakan tugas lain

6. Pembelajaran (Laboratorium Al-Qur'an)

a. Guru

Wajib melakukan protokol:

- a. Memakai masker
- b. Mencuci tangan dan sabun sebelum memulai pembelajaran
- c. Mengarahkan siswa untuk duduk sesuai denah tempat duduk
- d. Menjaga jarak minimal 1 meter dengan siswa ketika proses pembelajaran (menjelaskan materi, membagikan media/ meminta siswa mengumpulkan tugas)
- e. Selama pembelajaran tidak boleh menyentuh siswa, kecuali dalam kondisi sangat diperlukan

- f. Meminta siswa untuk tetap memakai masker selama pembelajaran
- g. Meminta siswa untuk tidak saling meminjam peralatan belajar
- h. Melakukan sterilisasi dengan disinfektan herbal pada media-media pembelajaran

b. Siswa

Wajib melakukan protokol:

- a. Memakai masker selama pembelajaran
- b. Dianjurkan memakai *face shield*
- c. Mencuci tangan dan sabun sebelum memulai pembelajaran
- d. Duduk sesuai tempat yang telah ditentukan
- e. Menjaga jarak minimal 1 meter dengan temanya dan guru ketika proses pembelajaran (bertanya materi, mengumpulkan tugas dll)
- f. Tidak saling meminjam peralatan belajar
- g. Membersihkan tangan dengan *hand sanitizer* secara bergantian ketika pembelajaran berakhir

c. Staf Kebersihan

Wajib melakukan protokol:

- a. Memakai masker ketika membersihkan Lab. Al-Quran
- b. Membersihkan Lab. Al-Qur'an dan melakukan sterilisasi dengan menggunakan disinfektan di bagian lantai, pintu, meja-kursi guru dan siswa, papan tulis, rak sepatu, rak buku
- c. Mengecek ketersediaan *hand sanitizer* di Lab. Al-Qur'an
- d. Membersihkan tempat cuci tangan dan mengisi ulang cairan sabun cuci tangan sebelum habis
- e. Tetap berada di sekitar area kerja selama tidak ada perintah untuk meninggalkan area untuk mengerjakan tugas lain

7. Pembelajaran (Laboratorium IPA)

a. Guru

Wajib melakukan protokol:

- a. Memakai masker
- b. Mencuci tangan dan sabun sebelum memulai pembelajaran
- c. Mengarahkan siswa untuk duduk sesuai denah tempat duduk
- d. Menjaga jarak minimal 1 meter dengan siswa ketika proses pembelajaran (menjelaskan materi, membagikan media/ meminta siswa mengumpulkan tugas)
- e. Selama pembelajaran tidak boleh menyentuh siswa, kecuali dalam kondisi sangat diperlukan

- f. Meminta siswa untuk tetap memakai masker selama pembelajaran
- g. Meminta siswa untuk tidak saling meminjam peralatan belajar
- h. Melakukan sterilisasi dengan disinfektan herbal pada media-media pembelajaran

b. Siswa

Wajib melakukan protokol:

- a. Memakai masker selama pembelajaran
- b. Dianjurkan memakai *face shield*
- c. Mencuci tangan dan sabun sebelum memulai pembelajaran
- d. Duduk sesuai tempat yang telah ditentukan
- e. Menjaga jarak minimal 1 meter dengan temanya dan guru ketika proses pembelajaran (bertanya materi, mengumpulkan tugas dll)
- f. Tidak saling meminjam peralatan belajar
- g. Membersihkan tangan dengan *hand sanitizer* secara bergantian ketika pembelajaran berakhir

c. Laboran

Wajib melakukan protokol:

- a. Memakai masker
- b. Mencuci tangan setelah beraktivitas memegang media atau alat-alat pembelajaran
- c. Menyediakan *hand sanitizer*
- d. Melakukan sterilisasi alat/media belajar setelah digunakan pembelajaran

d. Staf Kebersihan

Wajib melakukan protokol:

- a. Memakai masker ketika membersihkan Lab. IPA
- b. Membersihkan Lab. IPA dan melakukan sterilisasi dengan menggunakan disinfektan di bagian lantai, pintu, meja-kursi guru dan siswa, papan tulis, rak sepatu, rak buku
- c. Mengecek ketersediaan *hand sanitizer* di Lab. IPA
- d. Membersihkan tempat cuci tangan dan mengisi ulang cairan sabun cuci tangan sebelum habis
- e. Tetap berada di sekitar area kerja selama tidak ada perintah untuk meninggalkan area untuk mengerjakan tugas lain

8. Pembelajaran (Laboratorium Komputer)

a. Guru

Wajib melakukan protokol:

- a. Memakai masker
- b. Mencuci tangan dan sabun sebelum memulai pembelajaran
- c. Mengarahkan siswa untuk duduk sesuai denah tempat duduk
- d. Menjaga jarak minimal 1 meter dengan siswa ketika proses pembelajaran (menjelaskan materi, membagikan media/ meminta siswa mengumpulkan tugas)
- e. Selama pembelajaran tidak boleh menyentuh siswa, kecuali dalam kondisi sangat diperlukan
- f. Meminta siswa untuk tetap memakai masker selama pembelajaran
- g. Meminta siswa untuk tidak saling meminjam peralatan belajar
- h. Melakukan sterilisasi dengan disinfektan herbal pada media-media pembelajaran

b. Siswa

Wajib melakukan protokol:

- a. Memakai masker selama pembelajaran
- b. Dianjurkan memakai *face shield*
- c. Mencuci tangan dan sabun sebelum memulai pembelajaran
- d. Duduk sesuai tempat yang telah ditentukan
- e. Menjaga jarak minimal 1 meter dengan temanya dan guru ketika proses pembelajaran (bertanya materi, mengumpulkan tugas dll)
- f. Tidak saling meminjam peralatan belajar
- g. Membersihkan tangan dengan *hand sanitizer* secara bergantian ketika pembelajaran berakhir

c. Laboran

Wajib melakukan protokol:

- a. Memakai masker
- b. Mencuci tangan setelah beraktivitas memegang media atau alat-alat pembelajaran
- c. Menyediakan *hand sanitizer*
- d. Melakukan sterilisasi alat/media belajar (keybord, mouse, layar monitor, meja, kursi) setelah digunakan pembelajaran

d. Staf TI Sekolah

Wajib melakukan protokol:

- a. Memakai masker
- b. Mencuci tangan setelah beraktivitas memegang media atau alat-alat pembelajaran
- c. Menyediakan *hand sanitizer*
- d. Melakukan sterilisasi alat/media belajar (keybord, mouse, layar monitor, meja, kursi) setelah digunakan pembelajaran

e. Staf Kebersihan

Wajib melakukan protokol:

- a. Memakai masker ketika membersihkan Lab. Komputer
- b. Membersihkan Lab. Komputer dan melakukan sterilisasi dengan menggunakan disinfektan di bagian lantai, pintu, meja-kursi guru dan siswa, papan tulis, rak sepatu, rak buku
- c. Mengecek ketersediaan *hand sanitizer* di Lab. Komputer
- d. Membersihkan tempat cuci tangan dan mengisi ulang cairan sabun cuci tangan sebelum habis
- e. Tetap berada di sekitar area kerja selama tidak ada perintah untuk meninggalkan area untuk mengerjakan tugas lain

9. Pembelajaran (Laboratorium Bahasa)

a. Guru

Wajib melakukan protokol:

- a. Memakai masker
- b. Mencuci tangan dan sabun sebelum memulai pembelajaran
- c. Mengarahkan siswa untuk duduk sesuai denah tempat duduk
- d. Menjaga jarak minimal 1 meter dengan siswa ketika proses pembelajaran (menjelaskan materi, membagikan media/ meminta siswa mengumpulkan tugas)
- e. Selama pembelajaran tidak boleh menyentuh siswa, kecuali dalam kondisi sangat diperlukan
- f. Meminta siswa untuk tetap memakai masker selama pembelajaran
- g. Meminta siswa untuk tidak saling meminjam peralatan belajar
- h. Melakukan sterilisasi dengan disinfektan herbal pada media-media pembelajaran

b. Siswa

Wajib melakukan protokol:

- a. Memakai masker selama pembelajaran
- b. Dianjurkan memakai *face shield*

- c. Mencuci tangan dan sabun sebelum memulai pembelajaran
- d. Duduk sesuai tempat yang telah ditentukan
- e. Menjaga jarak minimal 1 meter dengan temanya dan guru ketika proses pembelajaran (bertanya materi, mengumpulkan tugas dll)
- f. Tidak saling meminjam peralatan belajar
- g. Membersihkan tangan dengan *hand sanitizer* secara bergantian ketika pembelajaran berakhir

c. Staf Kebersihan

Wajib melakukan protokol:

- a. Memakai masker ketika membersihkan Lab. Bahasa
- b. Membersihkan Lab. Bahasa dan melakukan sterilisasi dengan menggunakan disinfektan di bagian lantai, pintu, meja-kursi guru dan siswa, papan tulis, rak sepatu, rak buku
- c. Mengecek ketersediaan *hand sanitizer* di Lab. Bahasa
- d. Membersihkan tempat cuci tangan dan mengisi ulang cairan sabun cuci tangan sebelum habis
- e. Tetap berada di sekitar area kerja selama tidak ada perintah untuk meninggalkan area untuk mengerjakan tugas lain

10. Pembelajaran (Perpustakaan)

a. Guru

Wajib melakukan protokol:

- a. Memakai masker
- b. Mencuci tangan dan sabun sebelum memulai pembelajaran
- c. Mengarahkan siswa untuk duduk sesuai denah tempat duduk
- d. Menjaga jarak minimal 1 meter dengan siswa ketika proses pembelajaran (menjelaskan materi, membagikan media/ meminta siswa mengumpulkan tugas)
- e. Selama pembelajaran tidak boleh menyentuh siswa, kecuali dalam kondisi sangat diperlukan
- f. Meminta siswa untuk tetap memakai masker selama pembelajaran
- g. Meminta siswa untuk tidak saling meminjam peralatan belajar
- h. Melakukan sterilisasi dengan disinfektan herbal pada media-media pembelajaran

b. Siswa

Wajib melakukan protokol:

- a. Memakai masker selama pembelajaran
- b. Dianjurkan memakai *face shield*
- c. Mencuci tangan dan sabun sebelum memulai pembelajaran

- d. Duduk sesuai tempat yang telah ditentukan
- e. Menjaga jarak minimal 1 meter dengan temanya dan guru ketika proses pembelajaran (bertanya materi, mengumpulkan tugas dll)
- f. Tidak saling meminjam peralatan belajar
- g. Membersihkan tangan dengan *hand sanitizer* secara bergantian ketika pembelajaran berakhir

c. Pustakawan

Wajib melakukan protokol:

- a. Memakai masker
- b. Mencuci tangan setelah beraktivitas memegang media atau alat-alat pembelajaran
- c. Menyediakan *hand sanitizer*
- d. Melakukan sterilisasi alat/media belajar (buku, keyboard, mouse, layar monitor, meja, kursi) setelah digunakan pembelajaran

d. Staf Kebersihan

Wajib melakukan protokol:

- a. Memakai masker ketika membersihkan Perpustakaan
- b. Membersihkan Perpustakaan dan melakukan sterilisasi dengan menggunakan disinfektan di bagian lantai, pintu, meja-kursi guru dan siswa, papan tulis, rak sepatu, rak buku
- c. Mengecek ketersediaan *hand sanitizer* di Perpustakaan
- d. Membersihkan tempat cuci tangan dan mengisi ulang cairan sabun cuci tangan sebelum habis
- e. Tetap berada di sekitar area kerja selama tidak ada perintah untuk meninggalkan area untuk mengerjakan tugas lain

11. Pembelajaran (Pusat Sumber Belajar – PSB)

a. Guru

Wajib melakukan protokol:

- a. Memakai masker
- b. Mencuci tangan dan sabun sebelum memulai pembelajaran
- c. Mengarahkan siswa untuk duduk sesuai denah tempat duduk
- d. Menjaga jarak minimal 1 meter dengan siswa ketika proses pembelajaran (menjelaskan materi, membagikan media/ meminta siswa mengumpulkan tugas)
- e. Selama pembelajaran tidak boleh menyentuh siswa, kecuali dalam kondisi sangat diperlukan
- f. Meminta siswa untuk tetap memakai masker selama pembelajaran
- g. Meminta siswa untuk tidak saling meminjam peralatan belajar

- h. Melakukan sterilisasi dengan disinfektan herbal pada media-media pembelajaran

b. Siswa

Wajib melakukan protokol:

- a. Memakai masker selama pembelajaran
- b. Dianjurkan memakai *face shield*
- c. Mencuci tangan dan sabun sebelum memulai pembelajaran
- d. Duduk sesuai tempat yang telah ditentukan
- e. Menjaga jarak minimal 1 meter dengan temanya dan guru ketika proses pembelajaran (bertanya materi, mengumpulkan tugas dll)
- f. Tidak saling meminjam peralatan belajar
- g. Membersihkan tangan dengan *hand sanitizer* secara bergantian ketika pembelajaran berakhir

c. Laboran

Wajib melakukan protokol:

- a. Memakai masker
- b. Mencuci tangan setelah beraktivitas memegang media atau alat-alat pembelajaran
- c. Menyediakan *hand sanitizer*
- d. Melakukan sterilisasi alat/media belajar (keybord, mouse, layar monitor, meja, kursi) setelah digunakan pembelajaran

d. Staf Kebersihan

Wajib melakukan protokol:

- a. Memakai masker ketika membersihkan PSB
- b. Membersihkan PSB dan melakukan sterilisasi dengan menggunakan disinfektan di bagian lantai, pintu, meja-kursi guru dan siswa, papan tulis, rak sepatu, rak buku
- c. Mengecek ketersediaan *hand sanitizer* di PSB
- d. Membersihkan tempat cuci tangan dan mengisi ulang cairan sabun cuci tangan sebelum habis
- e. Tetap berada di sekitar area kerja selama tidak ada perintah untuk meninggalkan area untuk mengerjakan tugas lain

12. Pembelajaran (Ruang Musik)

a. Guru

Wajib melakukan protokol:

- a. Memakai masker
- b. Mencuci tangan dan sabun sebelum memulai pembelajaran
- c. Mengarahkan siswa untuk duduk sesuai denah tempat duduk

- d. Menjaga jarak minimal 1 meter dengan siswa ketika proses pembelajaran (menjelaskan materi, membagikan media/ meminta siswa mengumpulkan tugas)
- e. Selama pembelajaran tidak boleh menyentuh siswa, kecuali dalam kondisi sangat diperlukan
- f. Meminta siswa untuk tetap memakai masker selama pembelajaran
- g. Meminta siswa untuk tidak saling meminjam peralatan belajar
- h. Melakukan sterilisasi dengan disinfektan herbal pada media-media pembelajaran

b. Siswa

Wajib melakukan protokol:

- a. Memakai masker selama pembelajaran
- b. Dianjurkan memakai *face shield*
- c. Mencuci tangan dan sabun sebelum memulai pembelajaran
- d. Duduk sesuai tempat yang telah ditentukan
- e. Menjaga jarak minimal 1 meter dengan temanya dan guru ketika proses pembelajaran (bertanya materi, mengumpulkan tugas dll)
- f. Tidak saling meminjam peralatan belajar
- g. Membersihkan tangan dengan *hand sanitizer* secara bergantian ketika pembelajaran berakhir

c. Staf Kebersihan

Wajib melakukan protokol:

- a. Memakai masker ketika membersihkan Ruang Musik
- b. Membersihkan Ruang Musik dan melakukan sterilisasi dengan menggunakan disinfektan di bagian lantai, pintu, meja-kursi guru dan siswa, papan tulis, rak sepatu, rak buku
- c. Mengecek ketersediaan *hand sanitizer* di Ruang Musik
- d. Membersihkan tempat cuci tangan dan mengisi ulang cairan sabun cuci tangan sebelum habis
- e. Tetap berada di sekitar area kerja selama tidak ada perintah untuk meninggalkan area untuk mengerjakan tugas lain

13. Pembelajaran (Olahraga) – Pembelajaran materi di dalam kelas

- a. **Guru** – *Tidak ada aktivitas di luar ruangan*
- b. **Siswa** – *Tidak ada aktivitas di luar ruangan*
- c. **Staf Kebersihan**

a. Sterilisasi Halaman

Wajib melakukan protokol:

- a) Memakai masker ketika membersihkan halaman

- b) Membersihkan tempat cuci tangan dan mengisi ulang cairan sabun cuci tangan sebelum habis
- c) Tetap berada di sekitar area kerja selama tidak ada perintah untuk meninggalkan area untuk mengerjakan tugas lain

b. Sterilisasi Taman

Wajib melakukan protokol:

- a) Memakai masker ketika membersihkan taman
- b) Membersihkan tempat cuci tangan dan mengisi ulang cairan sabun cuci tangan sebelum habis
- c) Tetap berada di sekitar area kerja selama tidak ada perintah untuk meninggalkan area untuk mengerjakan tugas lain

14. Pembelajaran (Hall/Aula)

a. Guru

Wajib melakukan protokol:

- a. Memakai masker
- b. Memakai *face shield*
- c. Mencuci tangan dan sabun sebelum memulai pembelajaran di ruang hall/aula
- d. Mengarahkan siswa untuk duduk sesuai tempat yang telah ditentukan
- e. Mengarahkan siswa untuk bergantian mengambil buku di rak
- f. Menjaga jarak minimal 1 meter dengan siswa ketika proses pembelajaran (menjelaskan materi, membagikan media/ meminta siswa mengumpulkan tugas)
- g. Meminta siswa untuk tetap memakai masker selama pembelajaran
- h. Mempersiapkan media belajar yang tidak digunakan secara bergantian atau bersama-sama
- i. Meminta siswa untuk tidak saling meminjam peralatan belajar
- j. Meminta siswa untuk mencuci tangan dengan sabun sebelum memasuki kelas
- k. Melakukan sterilisasi dengan disinfektan herbal pada media-media pembelajaran

b. Siswa

Wajib melakukan protokol:

- a. Memakai masker selama pembelajaran
- b. Dianjurkan memakai *face shield*
- c. Mencuci tangan dan sabun sebelum memulai pembelajaran
- d. Duduk sesuai tempat yang telah ditentukan

- e. Menjaga jarak minimal 1 meter dengan temanya dan guru ketika proses pembelajaran (bertanya materi, mengumpulkan tugas dll)
- f. Tidak saling meminjam peralatan belajar
- g. Membersihkan tangan dengan *hand sanitizer* secara bergantian ketika pembelajaran berakhir

c. Staf Kebersihan

Wajib melakukan protokol:

- a. Memakai masker ketika membersihkan Hall/Aula
- b. Membersihkan Hall/Aula dan melakukan sterilisasi dengan menggunakan disinfektan di bagian lantai, pintu, meja-kursi, papan tulis, rak sepatu, rak buku
- c. Mengecek ketersediaan *hand sanitizer* di Hall/Aula
- d. Membersihkan tempat cuci tangan dan mengisi ulang cairan sabun cuci tangan sebelum habis
- e. Tetap berada di sekitar area kerja selama tidak ada perintah untuk meninggalkan area untuk mengerjakan tugas lain

15. Pembelajaran (Playground)

a. Guru

Wajib melakukan protokol:

- a. Memakai masker
- b. Memakai *face shield*
- c. Mencuci tangan dan sabun sebelum memulai pembelajaran di Playground
- d. Mengarahkan siswa untuk bermain sesuai tempat yang telah ditentukan
- e. Menjaga jarak minimal 1 meter dengan siswa ketika proses pembelajaran (menjelaskan materi, membagikan media/ meminta siswa mengumpulkan tugas)
- f. Meminta siswa untuk tetap memakai masker selama bermain
- g. Meminta siswa untuk mencuci tangan dengan sabun sebelum memasuki kelas

b. Siswa

Wajib melakukan protokol:

- a. Memakai masker selama bermain
- b. Dianjurkan memakai *face shield*
- c. Mencuci tangan dan sabun sebelum bermain di playground
- d. Duduk sesuai tempat bermain yang telah ditentukan

- e. Menjaga jarak minimal 1 meter dengan temanya dan guru ketika proses pembelajaran (bertanya materi, mengumpulkan tugas dll)
- f. Membersihkan tangan dengan *hand sanitizer* secara bergantian ketika pembelajaran berakhir

c. Staf Kebersihan

Wajib melakukan protokol:

- a. Memakai masker ketika membersihkan Playground
- b. Membersihkan Playground dan melakukan sterilisasi dengan menggunakan disinfektan di bagian lantai dan tempat-tempat permainan
- c. Mengecek ketersediaan *hand sanitizer* di Playground
- d. Membersihkan tempat cuci tangan dan mengisi ulang cairan sabun cuci tangan sebelum habis
- e. Tetap berada di sekitar area kerja selama tidak ada perintah untuk meninggalkan area untuk mengerjakan tugas lain

16. Pembelajaran (Kolam Renang) - Tidak ada pembelajaran

- a. Guru – Tidak ada aktivitas
- b. Siswa – Tidak ada aktivitas
- c. Staf Kolam Renang

a. Sterilisasi Area Kolam

Wajib melakukan protokol:

- a) Memakai masker
- b) Membersihkan lantai sekitar kolam dan kamar mandi dengan disinfektan (sabun pel lantai)
- c) Memastikan ketersediaan sabun cair dimasing-masing kamar mandi kolam
- d) Melakukan vacuum air (tiga hari sekali) dan membersihkan dinding kolam setiap hari agar tidak berlumut
- e) Memberikan klorine satu minggu satu kali selama kolam tidak dipergunakan
- f) Melakukan setrilissai pada area pintu dan halaman
- g) Mencuci tangan dengan sabun setelah beraktifitas

b. Strerilisasi Ruang Mesin

Wajib melakukan protokol:

- a) Memakai masker
- b) Membersihkan lantai sekitar mesin kolam dengan disinfektan (sabun pel lantai)

- c) Melakukan setrilissai pada area pintu
- d) Mencuci tangan dengan sabun setelah beraktifitas

c. Sterilisasi Halaman

Wajib melakukan protokol:

- a) Memakai masker ketika membersihkan halaman di area kolam renang
- b) Membersihkan tempat cuci tangan dan mengisi ulang cairan sabun cuci tangan sebelum habis
- c) Tetap berada di sekitar area kerja selama tidak ada perintah untuk meninggalkan area untuk mengerjakan tugas lain

17. Layanan Umum

a. Layanan Tamu (Resepsionis & TU Sekolah)

Wajib melakukan protokol:

- a. Menggunakan masker
- b. Menempati kursi kerja dengan jarak minimal 1 meter dengan tendik lainnya
- c. Memberikan layanan dimeja layanan yang dilengkapi *droplet cover protection* dan disediakan handsanitizer
- d. Bila terjadi antrian, tendik mengarahkan tamu untuk duduk di tempat yang telah disediakan (diberi tanda jarak)
- e. Diakhir jam kerja tendik membersihkan alat-alat kerja dengan disinfektan herbal (meja kerja, ATK dll)

b. Layanan Keuangan (Bendahara)

Wajib melakukan protokol:

- a. Menggunakan masker
- b. Menempati kursi kerja dengan jarak minimal 1 meter dengan tendik lainnya
- c. Memberikan layanan dimeja layanan yang dilengkapi *droplet cover protection*
- d. Bila terjadi antrian, tendik mengarahkan tamu untuk duduk di tempat yang telah disediakan (diberi tanda jarak)
- e. Mencuci tangan dengan sabun setiap selesai melakukan transaksi keungan atau bersentuhan dengan uang
- f. Diakhir jam kerja tendik membersihkan alat-alat kerja dengan disinfektan herbal (meja kerja, ATK dll)

c. Layanan Akademik (Staf Akademik & TU Sekolah)

Wajib melakukan protokol:

- a. Menggunakan masker
- b. Menempati kursi kerja dengan jarak minimal 1 meter dengan tendik lainnya
- c. Memberikan layanan dimeja layanan yang dilengkapi *droplet cover protection* dan disediakan handsanitizer
- d. Bila terjadi antrian, tendik mengarahkan tamu untuk duduk di tempat yang telah disediakan (diberi tanda jarak)
- e. Mencuci tangan dengan sabun setiap selesai melakukan transaksi keungan atau bersentuhan dengan uang
- f. Diakhir jam kerja tendik membersihkan alat-alat kerja dengan disinfektan herbal (meja kerja, ATK dll)

d. Layanan Unit Kesehatan Sekolah (Perawat Sekolah)

Wajib melakukan protokol:

- a. Menggunakan masker
- b. Mencuci tangan dengan sabun sebelum beraktifitas
- c. Memastikan ketersediaan alat-alat kesehatan (obat-obatan, tensi, dua jenis alat cek suhu tubuh, sabun cuci tangan)
- d. Menyediakan tempat tidur dengan kapasitas:
TK : 2 bed
SD : 2 bed
SMP : 2 bed
SMA : putra dan putrid masing-masing 2 bed
- e. Melakukan cek suhu tubuh dan cek tekanan darah siswa guru dan pegawai bila ada keluhan sakit antara lain:
- f. Menggunakan dua jenis thermometer, bila suhu tubuh > dari 37,3 maka diminta untuk pulang jika siswa perawat menggubungi wali kelas agar menghubungi oaring tua atau dirujuk kerumah sakit
- g. Menggunakan tensimeter untuk mengukur tekanan darah bila terlalu rendah atau tinggi maka disarankan untuk istirahat di UKS atau pulang
- h. Bila ada gejala lain covid (batuk, tenggorokan sakit, pilek meler) maka diminta untuk pulang jika siswa perawat menggubungi wali kelas agar menghubungi orang tua atau dirujuk kerumah sakit
- i. Membagikan vitamin pada siswa dan guru setiap satu minggu sekali
- j. Melakukan sterilisasi peralatan dan perlengkapan UKS setelah digunakan
- k. Mencuci tangan setelah beraktifitas

e. Layanan Sarana Prasarana (Staf Sarpras & TU Sekolah)

Wajib melakukan protokol:

- a. Menggunakan masker
- b. Menempati kursi kerja dengan jarak minimal 1 meter dengan tendik lainnya
- c. Memberikan layanan dimeja layanan yang dilengkapi *droplet cover protection* dan disediakan handsanitizer
- d. Bila terjadi antrian, tendik mengarahkan tamu untuk duduk yang telah disediakan (diberi tanda jarak)
- e. Mencuci tangan dengan sabun setiap selesai melakukan transaksi keungan atau bersentuhan dengan uang
- f. Diakhir jam kerja tendik membersihkan alat-alat kerja dengan disinfektan herbal (meja kerja, ATK dll)

f. Layanan Kepegawaian (Staf Kepegawaian)

Wajib melakukan protokol:

- a. Menggunakan masker
- b. Menempati kursi kerja dengan jarak minimal 1 meter dengan tendik lainnya
- c. Memberikan layanan dimeja layanan yang dilengkapi *droplet cover protection* dan disediakan handsanitizer
- d. Bila terjadi antrian, tendik mengarahkan tamu untuk duduk di tempat yang telah disediakan (diberi tanda jarak)
- e. Mencuci tangan dengan sabun setiap selesai melakukan transaksi keungan atau bersentuhan dengan uang
- f. Diakhir jam kerja tendik membersihkan alat-alat kerja dengan disinfektan herbal (meja kerja, ATK dll)

g. Layanan Bisnis (Staf Bisnis)

Wajib melakukan protokol:

- a. Menggunakan masker
- b. Menempati kursi kerja dengan jarak minimal 1 meter dengan tendik lainnya
- c. Memberikan layanan dimeja layanan yang dilengkapi mika pelindung dan disediakan handsanitizer
- d. Bila terjadi antrian, tendik mengarahkan tamu untuk duduk di tempat yang telah disediakan (diberi tanda jarak)
- e. Mencuci tangan dengan sabun setiap selesai melakukan transaksi keungan atau bersentuhan dengan uang

- f. Diakhir jam kerja tendik membersihkan alat-alat kerja dengan disinfektan herbal (meja kerja, ATK dll)

h. Layanan Radio (Staf Radio)

Wajib melakukan protokol:

- a. Menggunakan masker
- b. Menempati kursi kerja dengan jarak minimal 1 meter dengan tendik lainnya
- c. Memberikan layanan dimeja layanan yang dilengkapi mika pelindung dan disediakan handsanitizer
- d. Bila terjadi antrian, tendik mengarahkan tamu untuk duduk di tempat yang telah disediakan (diberi tanda jarak)
- e. Mencuci tangan dengan sabun setiap selesai melakukan transaksi keungan atau bersentuhan dengan uang
- f. Diakhir jam kerja tendik membersihkan alat-alat kerja dengan disinfektan herbal (meja kerja, ATK dll)

i. Layanan TI (Staf TI)

Wajib melakukan protokol:

- a. Menggunakan masker
- b. Menempati kursi kerja dengan jarak minimal 1 meter dengan tendik lainnya
- c. Memberikan layanan dimeja layanan yang dilengkapi mika pelindung dan disediakan handsanitizer
- d. Bila terjadi antrian tendik mengarahkan tamu untuk duduk yang telah diberi tanda
- e. Mencuci tangan dengan sabun setiap selesai melakukan transaksi keungan atau bersentuhan dengan uang
- f. Diakhir jam kerja tendik membersihkan alat-alat kerja dengan disinfektan herbal (meja kerja, ATK dll)

j. Layanan Sabilillah Mendidik Indonesia (Staf SMI)

Wajib melakukan protokol:

- a. Menggunakan masker
- b. Menempati kursi kerja dengan jarak minimal 1 meter dengan tendik lainnya
- c. Memberikan layanan dimeja layanan yang dilengkapi mika pelindung dan disediakan handsanitizer
- d. Bila terjadi antrian, tendik mengarahkan tamu untuk duduk yang telah diberi tanda

- e. Mencuci tangan dengan sabun setiap selesai melakukan transaksi keungan atau bersentuhan dengan uang
- f. Diakhir jam kerja tendik membersihkan alat-alat kerja dengan disinfektan herbal (meja kerja, ATK dll)

18. Tugas Luar Sekolah

(Berlaku untuk seluruh Guru, Staf LPI, TU Sekolah, Perawat, TI Sekolah, Laboran, Staf Kebersihan, Staf Keamanan, Staf Kolam Renang, Staf Dapur & Koperasi)

Wajib melakukan protokol:

- Menggunakan masker
- Membawa handsanitizer dan tisu kering
- Selalu waspada dan menjaga jarak dengan orang lain ketika bertugas di luar sekolah
- Ketika kembali kesekolah melakukan cek suhu tubuh dan mencuci tangan dengan sabun

C. PROTOKOL ISTIRAHAT, SHOLAT, DAN MAKAN

1. Istirahat Pertama

a. Guru

Wajib melakukan protokol:

- a. Mendampingi dan memantau siswa untuk istirahat di kelas agar tetap menjaga jarak dengan temanya di kelas
- b. Mengarahkan siswa untuk mencuci tangan secara bergantian sebelum dan sesudah makan atau minum ketika istirahat
- c. Tidak ada layanan SISMA Mart (snack dan minuman)

b. Siswa

Wajib melakukan protokol:

- a. Memakai masker
- b. Dianjurkan memakai *face shield*
- c. Istirahat/duduk di kursi atau di lantai masing-masing di kelas dengan tetap menjaga jarak dengan temanya di kelas (makan, minum, membaca buku dll)
- d. Mencuci tangan secara bergantian sebelum dan sesudah makan atau minum ketika istirahat
- e. Tidak berbagi makanan atau minuman

2. Sholat Dzuhur dan Ashar

a. Guru

Wajib melakukan protokol:

- a. Mengarahkan pada setiap siswa putra membawa sajadah dan setiap siswi membawa mukena dan sajadah
- b. Menempati tempat wudhu (kran) sesuai ketentuan
- c. Mencuci tangan dengan sabun sebelum wudhu
- d. Membagi tempat sholat menjadi beberapa tempat
- e. Menempati tempat sesuai ketentuan/tanda shaf
- f. Mengarahkan siswa untuk menempati shaf sesuai ketentuan
- g. Mengarahkan siswa untuk tidak bersalaman setelah sholat

b. Siswa

Wajib melakukan protokol:

- a. Memakai masker
- b. Dianjurkan memakai face shield
- c. Siswa putra membawa sajadah dan siswi membawa mukena dan sajadah (tidak boleh saling meminjam)
- d. Menempati tempat wudhu (kran) sesuai ketentuan
- e. Mencuci tangan dengan sabun sebelum wudhu
- f. Menempati tempat sesuai ketentuan/tanda shaf
- g. Tidak bersalaman setelah sholat

c. Tenaga Kependidikan

- a. Bagi tendik putra wajib membawa sajadah dan dan tendik putri membawa mukena dan sajadah
- b. Menempati tempat wudhu (kran) sesuai ketentuan
- c. Mencuci tangan dengan sabun sebelum wudhu
- d. Menempati tempat sesuai ketentuan/tanda shaf
- e. Tidak bersalaman setelah sholat

3. Makan Siang

Makan Siang SD dan SMP

a. Guru

Wajib melakukan protokol:

- a. Alternatif 1 bila melewati jam 12:00 WIB maka siswa membawa bekal, peralatan makan dari rumah dan makan siang dilakukan di kelas masing-masing, dengan mengikuti protokol berikut:
 - a) Meminta siswa untuk mencuci tangan sebelum dan sesudah makan

- b) Meminta siswa berdoa sebelum dan sesudah makan dengan dipimpin satu siswa di setiap kelas
 - c) Meminta siswa untuk makan tanpa suara atau berbicara dengan teman
 - d) Tidak bertukar atau berbagi makanan dan minuman
 - e) Mendampingi siswa makan di kelas
 - f) Meminta siswa untuk merapikan tempat makan dan membuang sampah siswa atau bungkus makanan di tempat sampah
- b. Alternatif 2 bila melewati jam 12.00 WIB ada layanan makan siang dari sekolah dengan pengadaan kotak makan dan makan siang dilakukan di ruang kelas masing-masing
- a) Meminta siswa untuk mencuci tangan sebelum dan sesudah makan
 - b) Membagikan makanan dan minuman di setiap meja
 - c) Meminta siswa berdoa sebelum dan sesudah makan dengan dipimpin satu siswa di setiap kelas
 - d) Meminta siswa untuk makan tanpa suara atau berbicara dengan teman
 - e) Mendampingi siswa makan siang di kelas
 - f) Meminta siswa untuk merapikan tempat makan dan membuang sampah siswa atau bungkus makanan di tempat sampah

Makan Siang SMA

a. Guru

Wajib melakukan protokol:

- a) Meminta siswa untuk mencuci tangan sebelum dan sesudah makan
- b) Meminta siswa untuk duduk sesuai kelompok (tempat duduk berjarak)
- c) Meminta siswa berdoa sebelum dan sesudah makan dengan dipimpin satu siswa
- d) Meminta siswa mengambil menu yang tersedia dengan bergantian
- e) Meminta siswa untuk makan tanpa suara atau berbicara dengan teman
- f) Meminta siswa untuk merapikan tempat makan dan membuang sampah di tempat sampah
- g) Mendampingi siswa selama proses makan siang berlangsung

b. Siswa

Wajib melakukan protokol:

- a) Mencuci tangan sebelum dan sesudah makan
- b) Duduk sesuai kelompok (tempat duduk berjarak)
- c) Berdoa sebelum dan sesudah makan dengan dipimpin satu siswa
- d) Mengambil menu yang tersedia dengan bergantian
- e) Makan dan minum tanpa suara atau berbicara dengan teman
- f) Merapikan tempat makan dan membuang sampah di tempat sampah

Makan Siang Tendik

a. Tenaga Kependidikan

Wajib melakukan protokol:

- a) Mencuci tangan dengan sabun dan air mengalir sebelum memegang peralatan makan dan minum
- b) Masuk dan keluar ruang makan tetap menjaga jarak
- c) Duduk sesuai ketentuan pengelompokan
- d) Setelah selesai merapikan peralatan makan dan minum sesuai tempatnya (bak piring dan gelas kotor)
- e) Selama makan atau minum tidak boleh berbicara dengan teman dalam kelompok

b. Staf Keamanan

Wajib melakukan protokol:

- a) Makan Siang (Shift 1)
 - 1) Mencuci tangan dengan sabun dan air mengalir sebelum memegang peralatan makan dan minum
 - 2) Masuk dan keluar ruang makan tetap menjaga jarak
 - 3) Duduk sesuai ketentuan pengelompokan
 - 4) Setelah selesai merapikan peralatan makan dan minum sesuai tempatnya (bak piring dan gelas kotor)
 - 5) Selama makan atau minum tidak boleh berbicara dengan teman dalam kelompok
- b) Makan Malam (Shift 2)
 - 1) Mencuci tangan dengan sabun dan air mengalir sebelum memegang peralatan makan dan minum
 - 2) Masuk dan keluar ruang makan tetap menjaga jarak
 - 3) Mengambil makanan di tempat yang telah disediakan
 - 4) Duduk sesuai ketentuan

- 5) Setelah selesai merapikan peralatan makan dan minum sesuai tempatnya (bak piring dan gelas kotor)
 - 6) Selama makan atau minum tidak boleh berbicara dengan teman
- c) Makan Malam (Shift 3)
- 1) Mencuci tangan dengan sabun dan air mengalir sebelum memegang peralatan makan dan minum
 - 2) Masuk dan keluar ruang makan tetap menjaga jarak
 - 3) Mengambil makanan di tempat yang telah disediakan
 - 4) Duduk sesuai ketentuan
 - 5) Setelah selesai merapikan peralatan makan dan minum sesuai tempatnya (bak piring dan gelas kotor)
 - 6) Selama makan atau minum tidak boleh berbicara dengan teman

c. Ahli Gizi

Wajib melakukan protokol:

- a) Menggunakan masker
- b) Mencuci tangan dengan sabun sebelum beraktifitas
- c) Menyusun menu yang sehat dan bergizi
- d) Melakukan monitoring pengadaan barang, pengolahan, penyajian makanan dan proses pembersihan peralatan makan dan minum sesuai SOP
- e) Melakukan monitoring dan evaluasi daya terima layanan makan (pagi, siang dan malam)
- f) Melakukan monitoring kebersihan dan kerapian dapur dan ruang makan sesuai SOP

d. Staf Kebersihan (sterilisasi ruang makan)

Wajib melakukan protokol:

- a) Memakai masker ketika membersihkan ruang makan
- b) Membersihkan ruang dan melakukan sterilisasi dengan menggunakan disinfektan dibagian lantai di dalam ruang makan dan di dapur, meja kursi ruang makan
- c) Membersihkan tempat cuci tangan dan mengisi ulang cairan sabun cuci tangan sebelum habis
- d) Tetap berada di sekitar area kerja selama tidak ada perintah untuk meninggalkan area untuk mengerjakan tugas lain

4. Kamar Mandi

a. Guru

Wajib melakukan protokol:

- a. Memasuki kamar mandi menggunakan masker

- b. Membersihkan area kamar mandi dengan air sebelum digunakan
- c. Membuang sampah di tempat sampah kamar mandi
- d. Membersihkan area kamar mandi dengan air dan disinfektan setelah digunakan

b. Siswa

Wajib melakukan protokol:

- a. Memakai masker
- b. Dianjurkan memakai *face shield*
- c. Memasuki kamar mandi
- d. Membersihkan area kamar mandi dengan air sebelum digunakan
- e. Membuang sampah di tempat sampah kamar mandi
- f. Membersihkan area kamar mandi dengan air dan disinfektan setelah digunakan

c. Tenaga Kependidikan

Wajib melakukan protokol:

- a. Memasuki kamar mandi menggunakan masker
- b. Membersihkan area kamar mandi dengan air sebelum digunakan
- c. Membuang sampah di tempat sampah kamar mandi
- d. Membersihkan area kamar mandi dengan air dan disinfektan setelah digunakan

d. Staf Kebersihan

Wajib melakukan protokol:

- a. Memakai masker ketika membersihkan kamar mandi
- b. Setiap hari mengecek tersedianya sabun cair dan mengisi ulang sebelum habis
- c. Membersihkan bak air dan gayung dengan sabun cair setiap hari
- d. Membersihkan lantai kamar mandi dengan disinfektan (pembersih lantai)
- e. Menyemprotkan disinfektan pada gagang pintu
- f. Mencuci tangan dengan sabun setelah beraktivitas
- g. Tetap berada di sekitar area kerja selama tidak ada perintah untuk meninggalkan area untuk mengerjakan tugas lain

D. PROTOKOL PULANG

1. Mengakhiri Pelajaran (Guru)

Wajib melakukan protokol:

- Meminta salah satu siswa/ketua kelas untuk memimpin doa
- Meminta siswa untuk merapikan peralatan belajar

- Meminta siswa secara bergantian untuk mengambil sepatu dan meninggalkan kelas
- Melakukan sterilisasi media atau alat yang telah digunakan siswa

2. Penjemputan (Siswa)

Wajib melakukan protokol:

- Memakai masker
- Dianjurkan memakai *face shield*
- Keluar sekolah dengan bergantian antar level kelas/jarak/shift waktu pulang antar level 5 menit
- Siswa langsung menuju kendaraan penjemput
- Bagi siswa yang belum dijemput menunggu di tempat yang telah ditentukan (tidak boleh bergerombol atau keluar area sekolah)
- Siswa yang belum dijemput tetap berada di lingkungan sekolah masih dalam pantauan guru piket agar tetap menjaga jarak dengan teman
- Tidak diperkenankan menggunakan layanan ojek online untuk pengantaran dan penjemputan
- Layanan antar jemput tetap ada sesuai protokol maksimal 50% dari kapasitas normal

3. Pulang (Guru & Tendik)

Wajib melakukan protokol:

- Menggunakan masker
- Tidak berjabat tangan
- Menjaga jarak di ruang parkir ketika mengambil kendaraan
- Meninggalkan area sekolah

E. PROTOKOL MAHAD

1. Kedatangan dari Rumah (Santri)

Wajib melakukan protokol:

- Membawa surat sehat dari dinas kesehatan setempat dicek oleh perawat
- Orang tua mengantar santri sampai halaman sekolah
- Melakukan pengecekan suhu tubuh oleh satpam
- Barang bawaan santri dilakukan pengecekan melalui bilik KAVI
- Melakukan rapid test bekerja sama dengan rumah sakit yang ditunjuk pemerintah
- Menempati tempat yang tersedia untuk menunggu hasil rapid test
- Bagi santri yang non reaktif diarahkan mengambil barang dan menuju ke Ma'had dan menuju kamar masing-masing

- Setiap kamar berisi 3 santri dan 3 bed yang telah diatur berjarak
- Bagi santri yang reaktif dilakukan swab test dan menunggu hasil, santri melakukan isolasi mandiri di rumah bagi santri yang berasal dari Malang Raya dan di tempat yang telah disediakan bagi santri luar Malang raya

2. Pembelajaran di Kelas

a. Musyrif-Musyrifah

Wajib melakukan protokol:

- a. Memakai masker
- b. Mencuci tangan dan sabun sebelum memulai pembelajaran di kelas
- c. Mengarahkan santri untuk duduk sesuai tempat yang telah ditentukan
- d. Menjaga jarak minimal 1 meter dengan santri ketika proses pembelajaran (menjelaskan materi, membagikan media/meminta santri mengumpulkan tugas)
- e. Meminta santri untuk tetap memakai masker selama pembelajaran
- f. Meminta santri untuk tidak saling meminjam peralatan belajar
- g. Melakukan sterilisasi dengan disinfektan herbal pada media-media pembelajaran

b. Santri

Wajib melakukan protokol:

- a. Memakai masker
- b. Mencuci tangan dan sabun sebelum memulai pembelajaran di kelas
- c. Duduk sesuai tempat yang telah ditentukan
- d. Menjaga jarak minimal 1 meter dengan santri lain ketika proses pembelajaran
- e. Tetap memakai masker selama pembelajaran
- f. Meminta santri untuk tidak saling meminjam peralatan belajar

c. Staf Kebersihan

Wajib melakukan protokol:

- a. Memakai masker ketika membersihkan kelas
- b. Membersihkan kelas dan melakukan sterilisasi dengan menggunakan disinfektan di bagian lantai, pintu, meja kursi, papan tulis, rak sepatu, dan rak buku
- c. Mengecek ketersediaan *hand sanitizer* di kelas
- d. Membersihkan tempat cuci tangan dan mengisi ulang cairan sabun cuci tangan sebelum habis
- e. Tetap berada di sekitar area kerja selama tidak ada perintah untuk meninggalkan area untuk mengerjakan tugas lain

3. Pembelajaran di Masjid

a. Musyrif-Musyrifah

Wajib melakukan protokol:

- a. Memakai masker
- b. Mencuci tangan dan sabun sebelum memulai pembelajaran di masjid
- c. Mengarahkan santri untuk duduk sesuai tempat yang telah ditentukan dan menggunakan sajadah pribadi untuk alas duduk
- d. Menjaga jarak minimal 1 meter dengan santri ketika proses pembelajaran (menjelaskan materi, membagikan media/meminta santri mengumpulkan tugas)
- e. Mengarahkan santri tetap memakai masker selama pembelajaran
- f. Mengarahkan santri tidak saling meminjam peralatan belajar
- g. Menyemprotkan hand sanitizer pada setiap anak sebelum mengakhiri pembelajaran
- h. Melakukan sterilisasi dengan disinfektan herbal pada media-media pembelajaran

b. Santri

Wajib melakukan protokol:

- a. Memakai masker
- b. Mencuci tangan dan sabun sebelum memulai pembelajaran di masjid
- c. Duduk sesuai tempat yang telah ditentukan dan menggunakan sajadah pribadi untuk alas duduk
- d. Menjaga jarak minimal 1 meter dengan santri lain ketika proses pembelajaran
- e. Tetap memakai masker selama pembelajaran
- f. Tidak saling meminjam peralatan belajar

c. Staf Kebersihan

Wajib melakukan protokol:

- a. Memakai masker ketika membersihkan kelas
- b. Membersihkan kelas dan melakukan sterilisasi dengan menggunakan disinfektan di bagian lantai, pintu, meja kursi, papan tulis, rak sepatu, dan rak buku
- c. Mengecek ketersediaan *hand sanitizer* di kelas
- d. Membersihkan tempat cuci tangan dan mengisi ulang cairan sabun cuci tangan sebelum habis
- e. Tetap berada di sekitar area kerja selama tidak ada perintah untuk meninggalkan area untuk mengerjakan tugas lain

4. Pembelajaran di Hall

a. Musyrif-Musyrifah

Wajib melakukan protokol:

- a. Memakai masker
- b. Mencuci tangan dan sabun sebelum memulai pembelajaran di Hall
- c. Mengarahkan santri untuk duduk sesuai tempat yang telah ditentukan
- d. Menjaga jarak minimal 1 meter dengan santri ketika proses pembelajaran (menjelaskan materi, membagikan media/meminta santri mengumpulkan tugas)
- e. Mengarahkan santri tetap memakai masker selama pembelajaran
- f. Mengarahkan santri tidak saling meminjam peralatan belajar
- g. Melakukan sterilisasi dengan disinfektan herbal pada media-media pembelajaran

b. Santri

Wajib melakukan protokol:

- a. Memakai masker
- b. Mencuci tangan dan sabun sebelum memulai pembelajaran di Hall
- c. Duduk sesuai tempat yang telah ditentukan
- d. Menjaga jarak minimal 1 meter dengan santri lain ketika proses pembelajaran
- e. Tetap memakai masker selama pembelajaran
- f. Tidak saling meminjam peralatan belajar

c. Staf Kebersihan

Wajib melakukan protokol:

- a. Memakai masker ketika membersihkan kelas
- b. Membersihkan kelas dan melakukan sterilisasi dengan menggunakan disinfektan di bagian lantai, pintu, meja kursi, papan tulis, rak sepatu, dan rak buku
- c. Mengecek ketersediaan *hand sanitizer* di kelas
- d. Membersihkan tempat cuci tangan dan mengisi ulang cairan sabun cuci tangan sebelum habis
- e. Tetap berada di sekitar area kerja selama tidak ada perintah untuk meninggalkan area untuk mengerjakan tugas lain

5. Istirahat (Setelah Pulang Sekolah dan Bimbingan Belajar)

a. Musyrif-Musyrifah

Wajib melakukan protokol:

- a. Melakukan penyambutan santri di depan Ma'had

- b. Mengarahkan santri untuk mencuci tangan dan kaki secara bergantian setelah sampai di kamar
- c. Melakukan pengecekan siswa ketika istirahat di kamar santri tetap menjaga jarak dan menggunakan masker
- d. Mengarahkan siswa segera mandi, mengganti baju, dan masker

b. Santri

Wajib melakukan protokol:

- a. Menggunakan masker
- b. Menjaga jarak minimal 1 meter dengan santri lain
- c. Mencuci tangan setelah memegang benda atau peralatan
- d. Berdoa jika akan makan dan minum
- e. Makan/minum tetap berada di kelas bimbingan masing-masing
- f. Menuju kamar masing-masing setelah selesai bimbingan

6. Sholat Magrib, Isya, Malam, & Subuh

a. Musyrif-Musyrifah

Wajib melakukan protokol:

- a. Mengarahkan pada setiap santri putra membawa sajadah dan setiap santri putri membawa mukena dan sajadah
- b. Menempati tempat wudhu (kran) sesuai ketentuan
- c. Mencuci tangan dengan sabun sebelum wudhu
- d. Membagi tempat sholat menjadi beberapa tempat
- e. Menempati tempat sesuai ketentuan/tanda shaf
- f. Mengarahkan santri untuk menempati shaf sesuai ketentuan
- g. Mengarahkan santri untuk tidak bersalaman setelah sholat

b. Santri

Wajib melakukan protokol:

- a. Santri putra membawa sajadah dan setiap santri putri membawa mukena dan sajadah
- b. Menempati tempat wudhu (kran) sesuai ketentuan
- c. Mencuci tangan dengan sabun sebelum wudhu
- d. Menempati tempat sesuai ketentuan/tanda shaf
- e. Tidak bersalaman setelah sholat

7. Makan Pagi dan Malam

a. Musrif-musrifah

Wajib melakukan protokol:

- a) Meminta santri untuk mencuci tangan sebelum dan sesudah makan

- b) Meminta santri untuk duduk sesuai kelompok (tempat duduk berjarak)
- c) Meminta santri berdoa sebelum dan sesudah makan dengan dipimpin satu siswa
- d) Meminta santri mengambil menu yang tersedia dengan bergantian
- e) Meminta santri untuk makan tanpa suara atau berbicara dengan teman
- f) Meminta santri untuk merapikan tempat makan dan membuang sampah di tempat sampah
- g) Mendampingi santri selama proses makan siang berlangsung

b. Santri

Wajib melakukan protokol:

- a) Mencuci tangan sebelum dan sesudah makan
- b) Duduk sesuai kelompok (tempat duduk berjarak)
- c) Berdoa sebelum dan sesudah makan dengan dipimpin satu santri
- d) Mengambil menu yang tersedia dengan bergantian
- e) Makan dan minum tanpa suara atau berbicara dengan teman
- f) Merapikan tempat makan dan membuang sampah di tempat sampah
- g) Mendampingi santri selama proses makan siang berlangsung

8. Kamar Mandi

a. Musyrif-Musyrifah

Wajib melakukan protokol:

- a. Memasuki kamar mandi dengan tertib
- b. Membersihkan area kamar mandi dengan air sebelum digunakan
- c. Membuang sampah di tempat sampah kamar mandi
- d. Membersihkan area kamar mandi dengan air dan disinfektan setelah digunakan

b. Santri

Wajib melakukan protokol:

- a. Memasuki kamar mandi dengan tertib
- b. Membersihkan area kamar mandi dengan air sebelum digunakan
- c. Membuang sampah di tempat sampah kamar mandi
- d. Membersihkan area kamar mandi dengan air dan disinfektan setelah digunakan

9. Istirahat Malam (Santri)

Wajib melakukan protokol:

- Menuju kamar dengan tetap menjaga jarak dengan teman
- Mencuci tangan kaki dan menggosok gigi sebelum tidur
- Mengganti baju dan masker
- Menempati tempat tidur pribadi tidak saling bertukar
- Berdoa sebelum tidur
- Melakukan istirahat/tidur

10. Hari Minggu/Libur Nasional

Wajib melakukan protokol:

- Memakai masker
- Melakukan olah raga ringan tanpa alat (senam, lari, dan lainnya dengan pantauan musyrif dan musyrifah)
- Tetap berada di kamar atau di area Ma'had dengan tetap menjaga jarak dan dipantau musyrif-musyrifah
- Melakukan sholat, makan pagi siang dan malam sesuai protokol *new normal*

BAGIAN 6 SARANA & PRASARANA

A. Pengadaan Sarana & Prasarana

NO	NAMA BARANG	HARGA	VOLUME	TOTAL	KETERANGAN
1	Thermometer Gun	Rp 450.000	13 buah	Rp 5.850.000	TK = 2 SD =4 SMP= 4 SMA=3
2	Wastafel Beton	Rp 400.000	6 buah	Rp 2.400.000	Semua sekolah
3	Wastafel Stainles	Rp 750.000	37 buah	Rp 27.750.000	Semua sekolah
4	Droplet Protection	Rp 290.000	21 buah	Rp 6.090.000	Semua sekolah
5	Masker	Rp 5.000	500 buah	Rp 2.500.000	Semua sekolah
6	Face Shield	Rp 7.000	50 buah	Rp 350.000	Satpam, TU, mart
7	Sabun cuci tangan	Rp 10.500	80 buah	Rp 840.000	Semua sekolah
8	Handsanitizer	Rp 50.000	5 liter	Rp 250.000	Tiap Ruang 1 botol
9	Disinfektan				

B. Layout Sarana & Prasarana

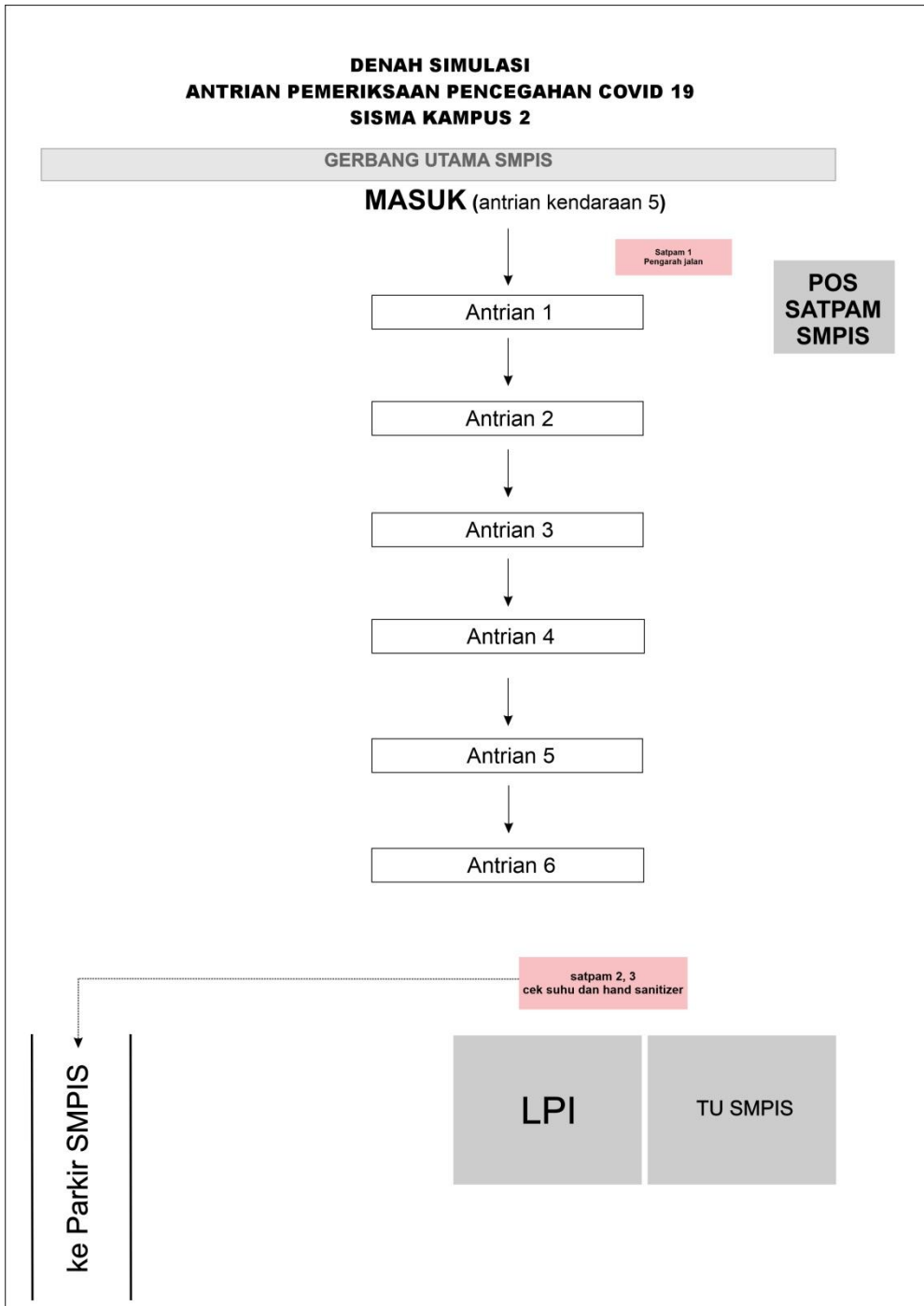

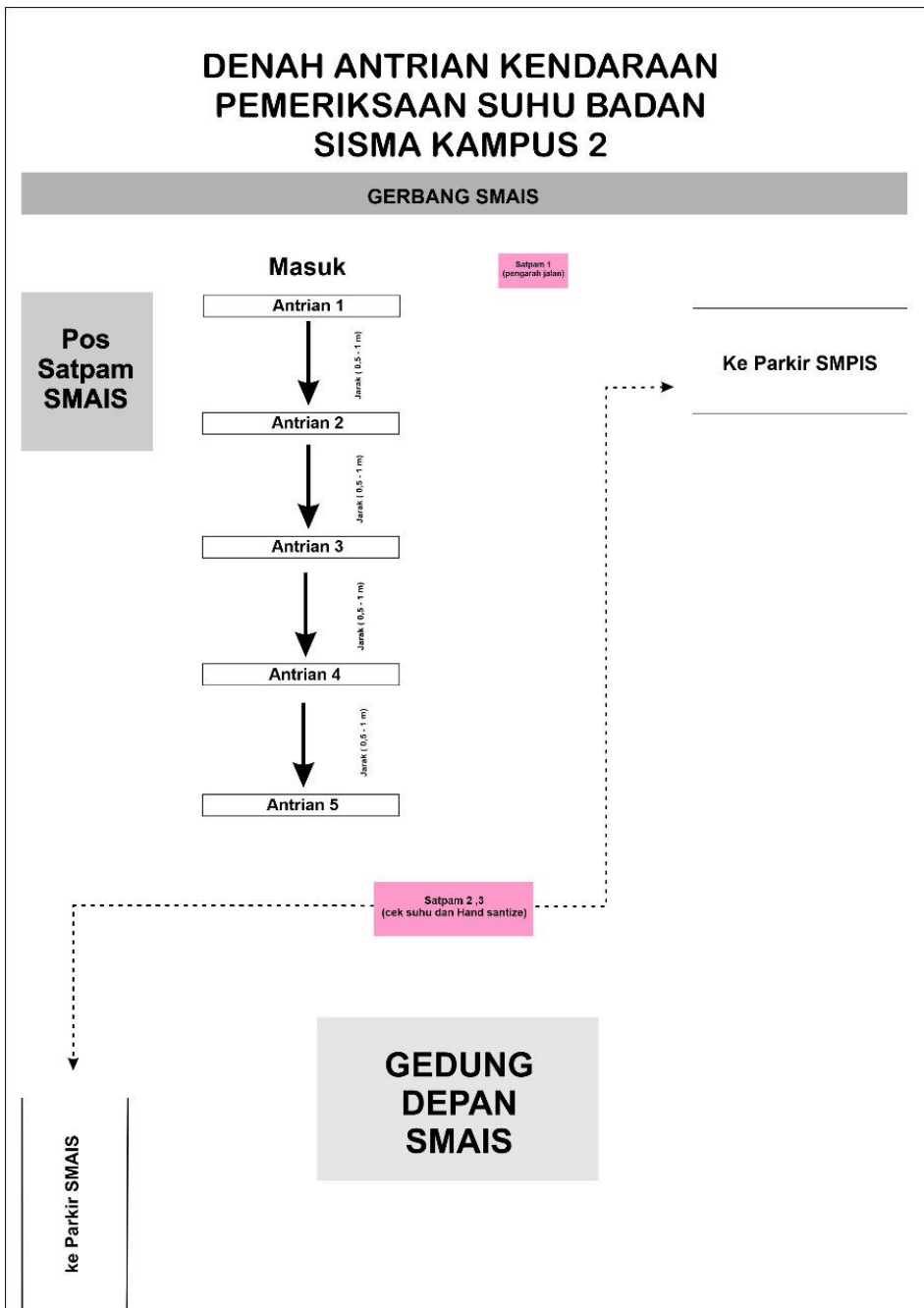

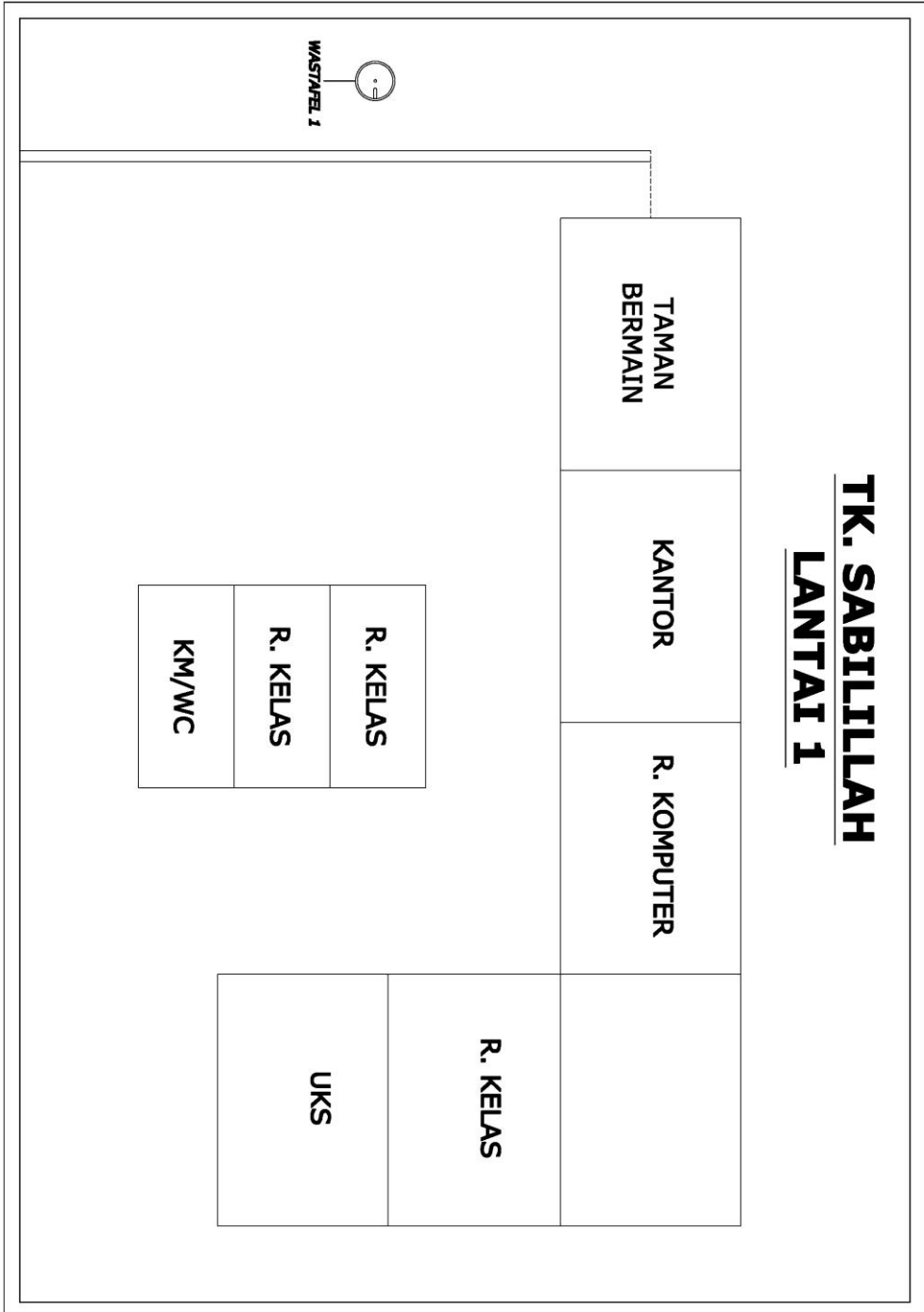

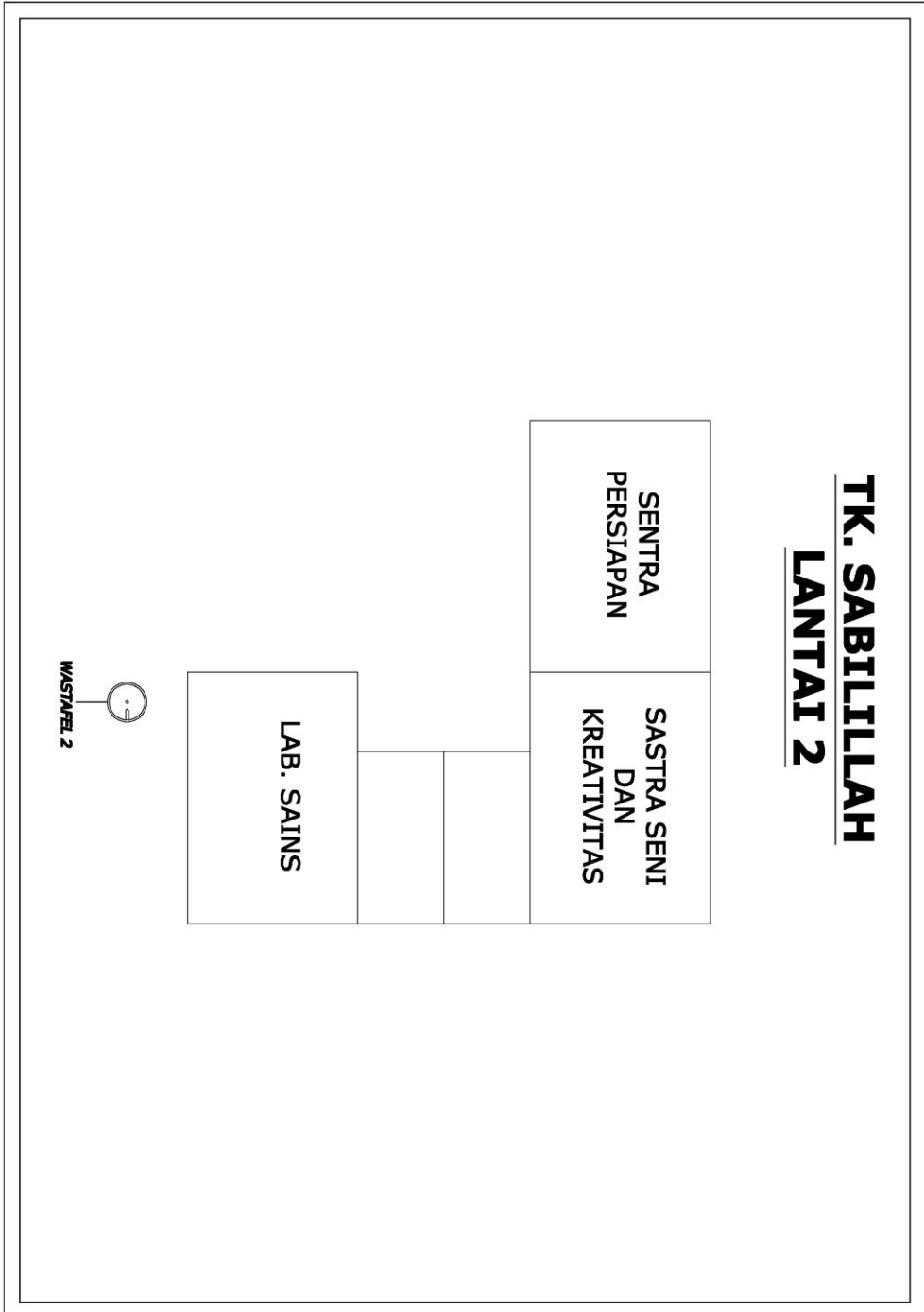

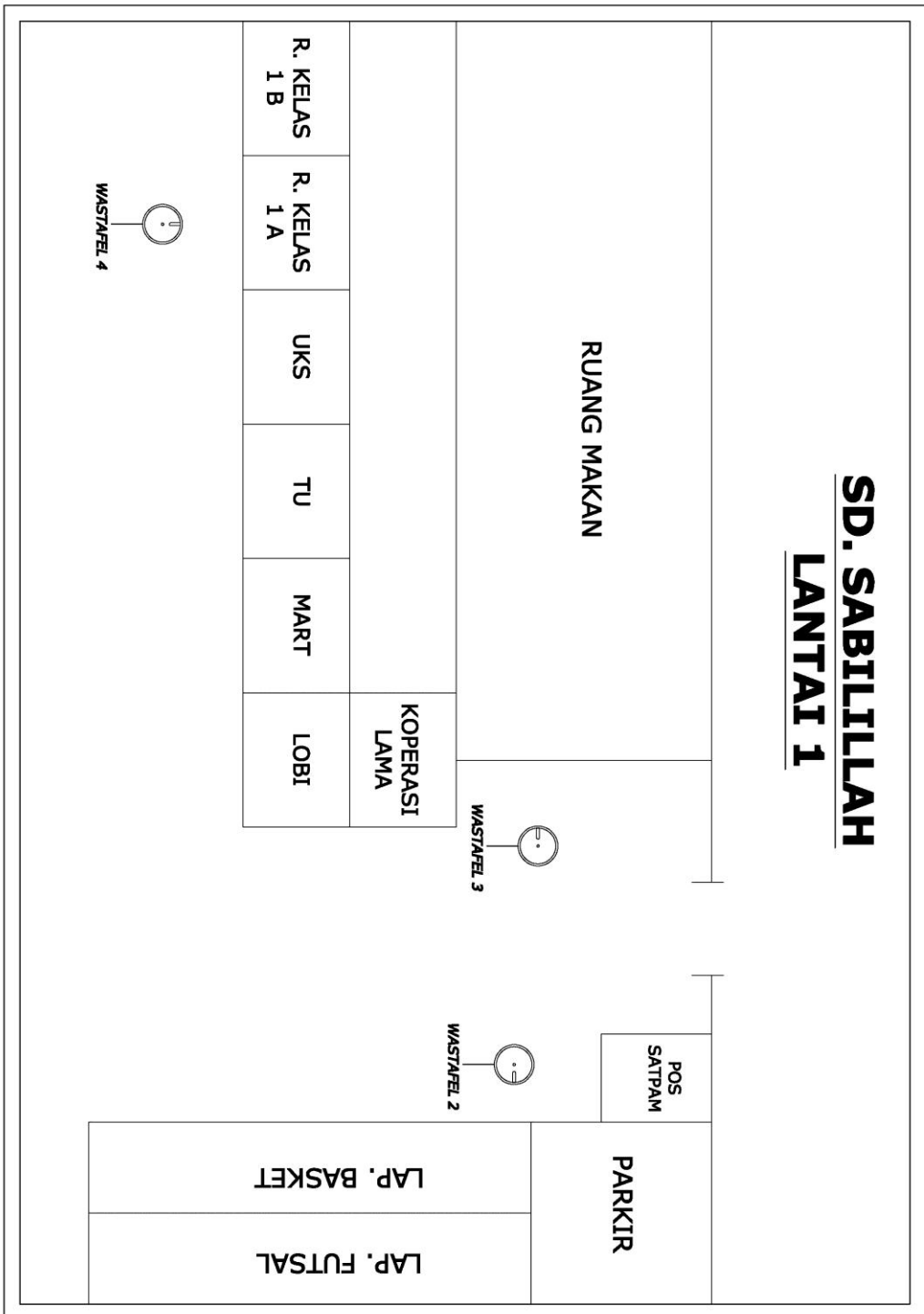

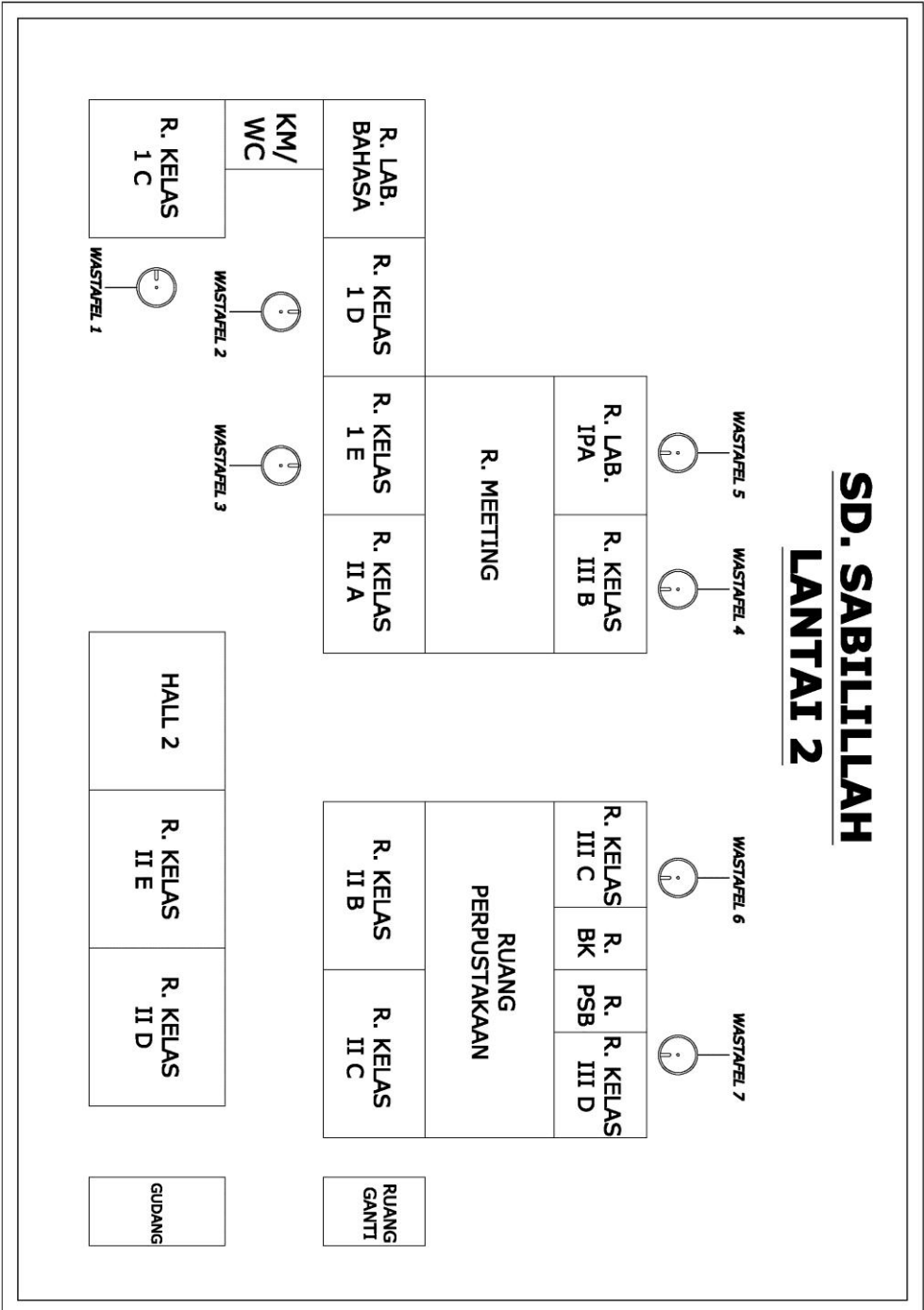

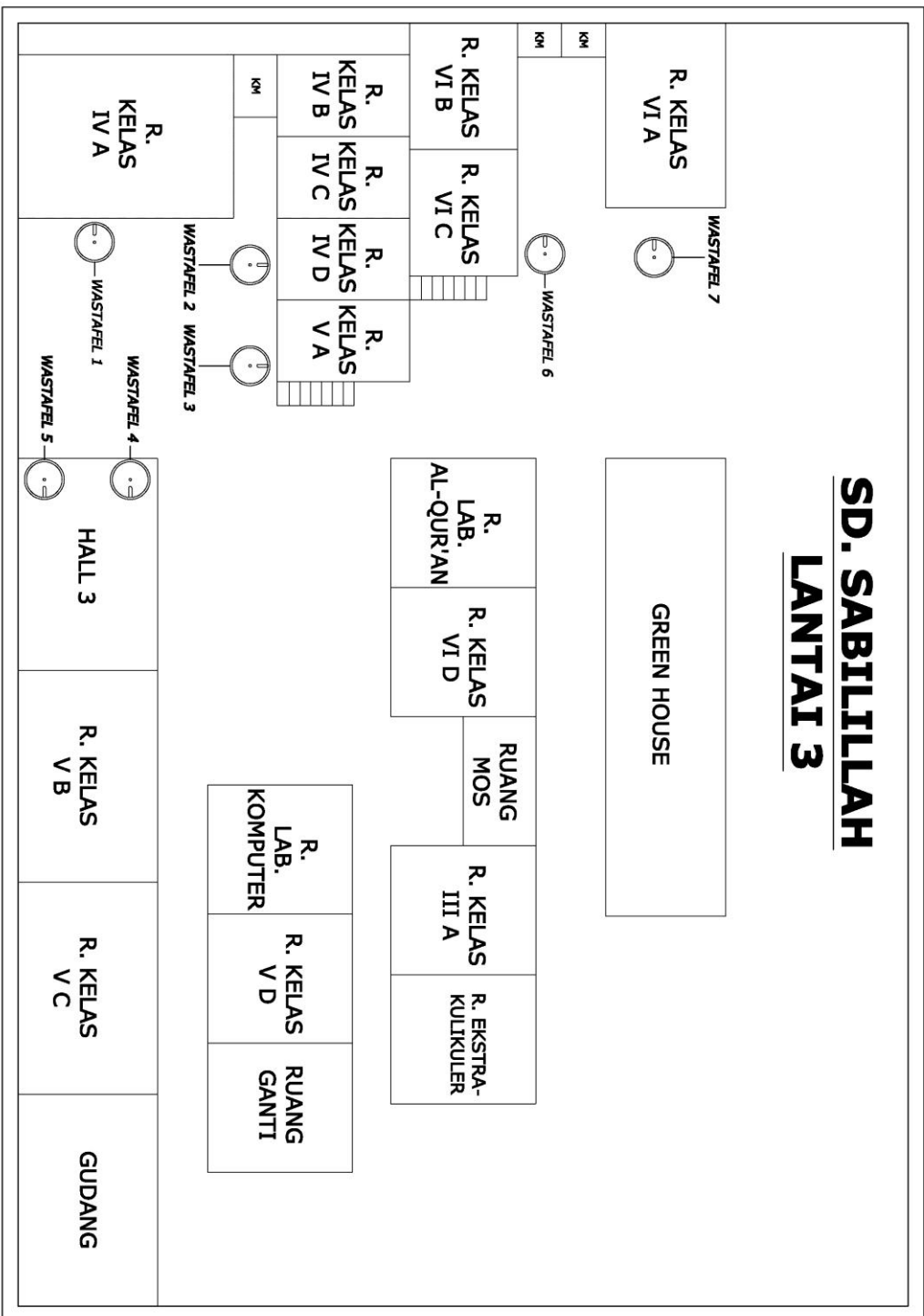

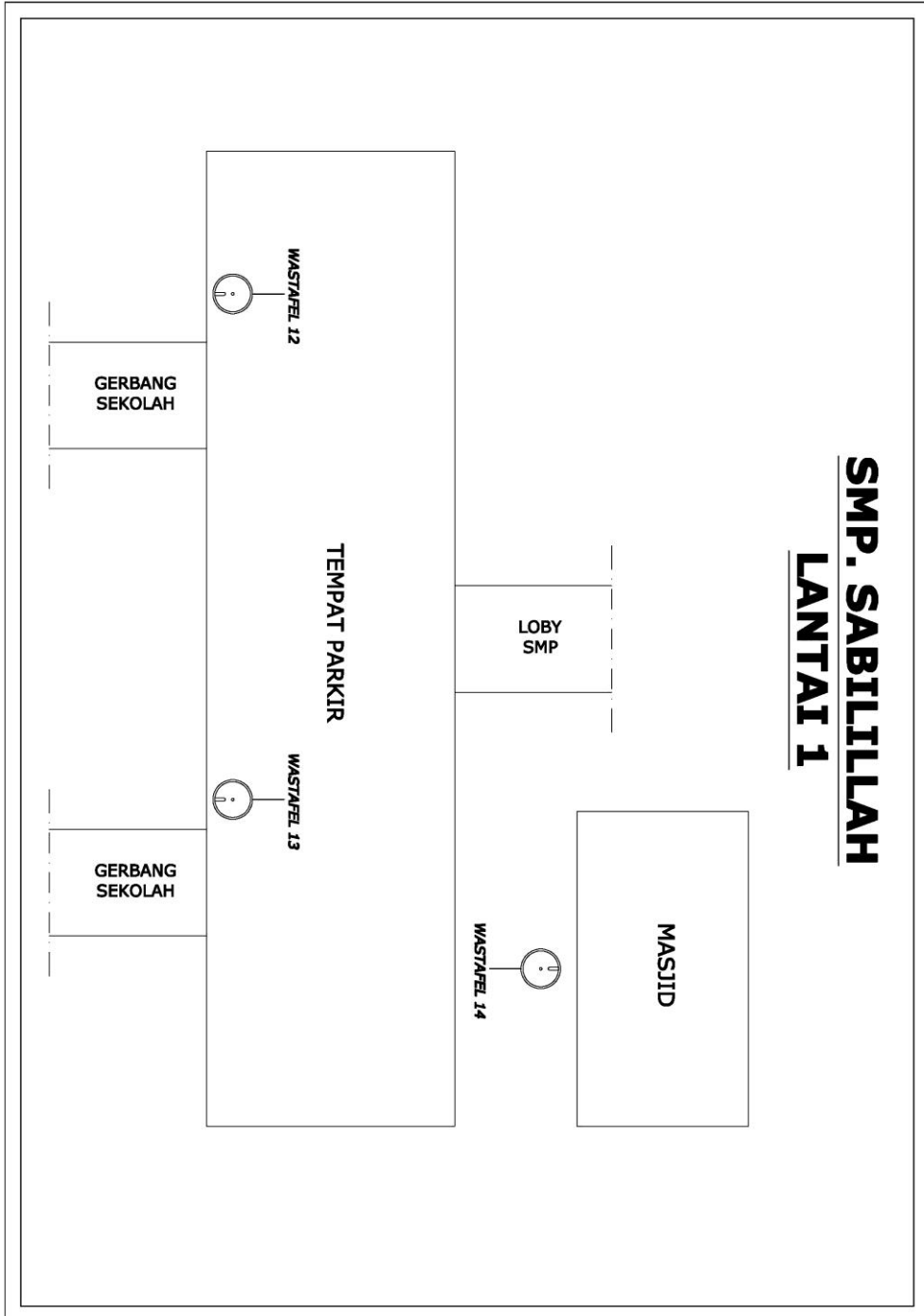

SMP. SABILILLAH LANTAI 2

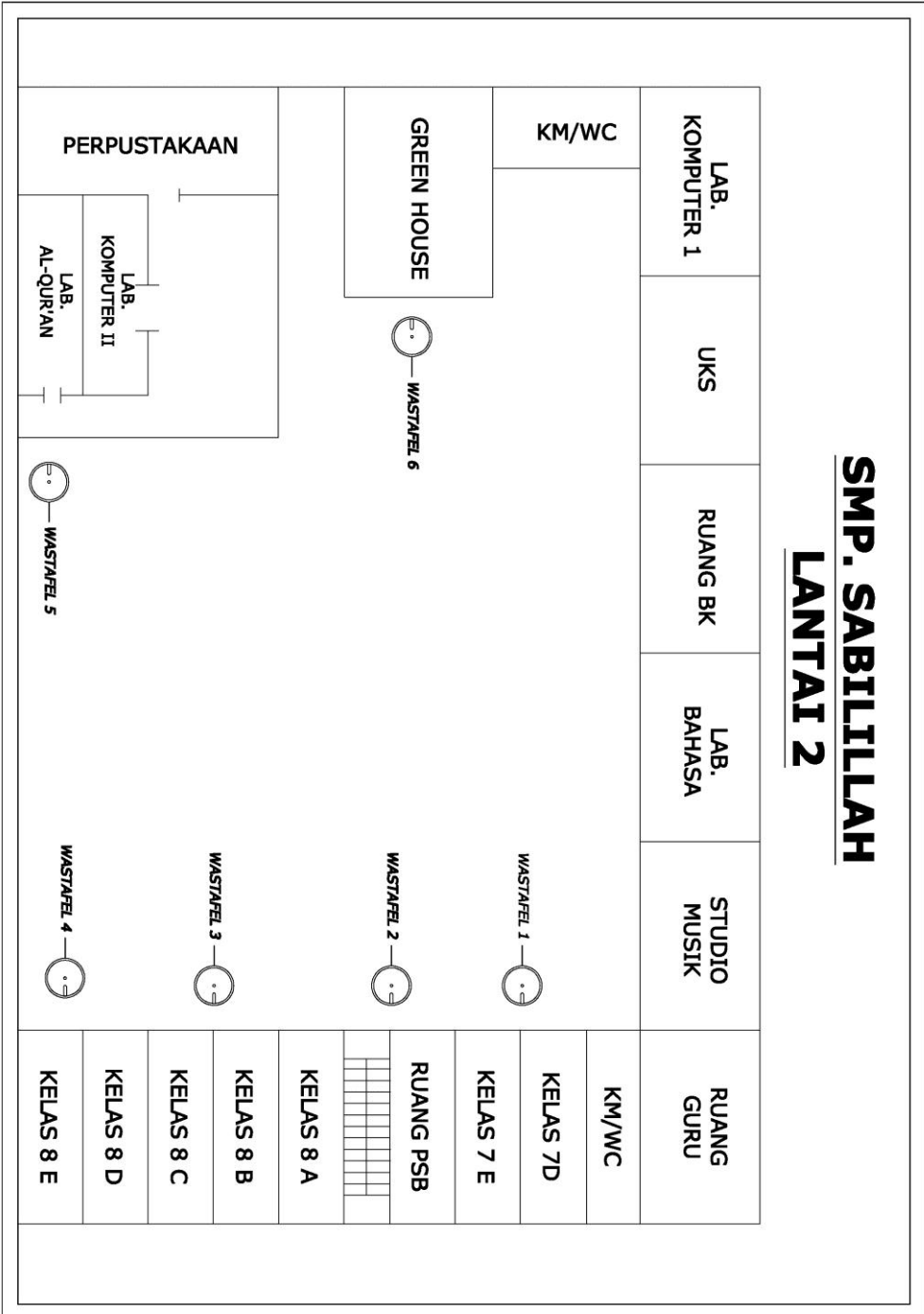

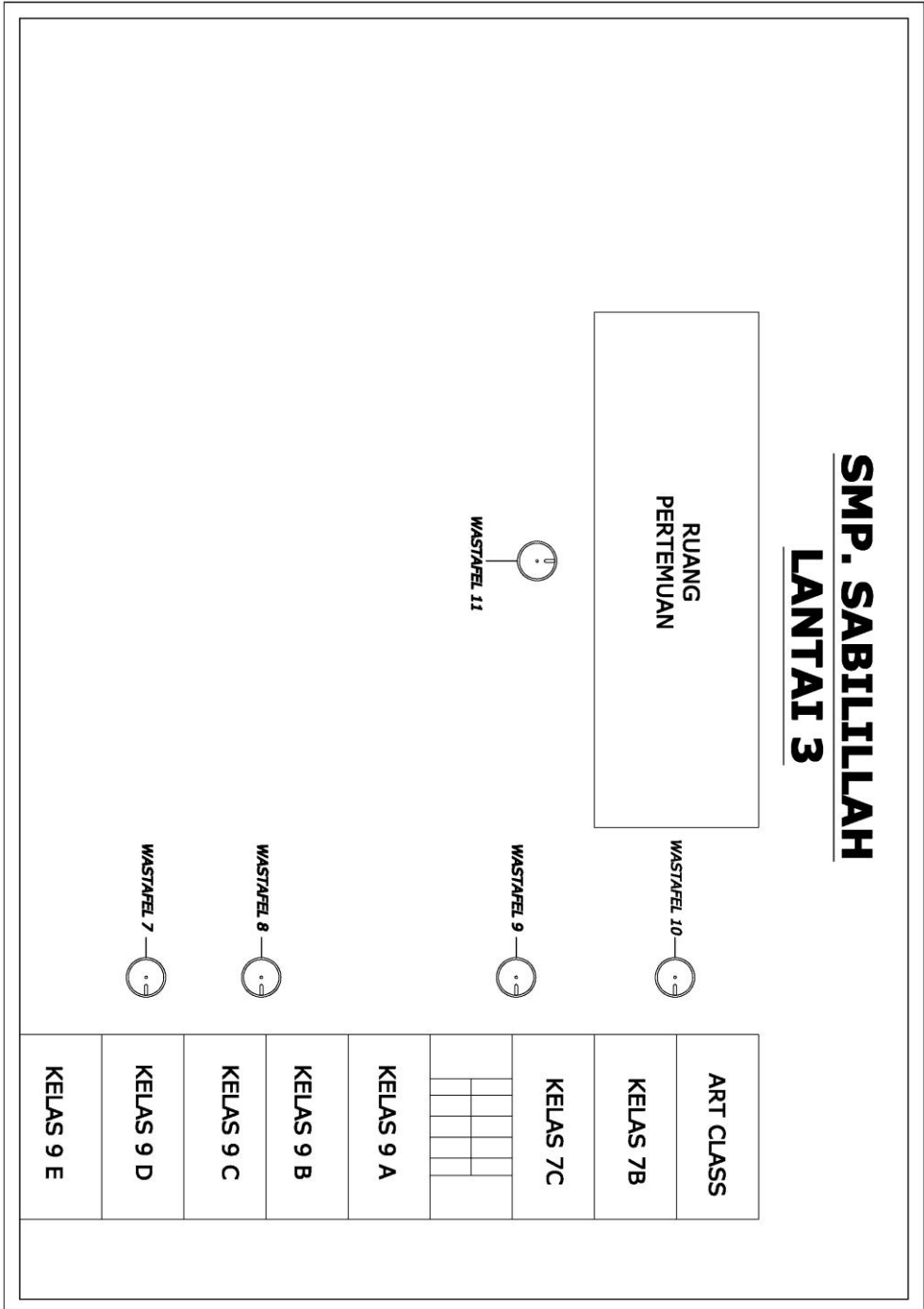

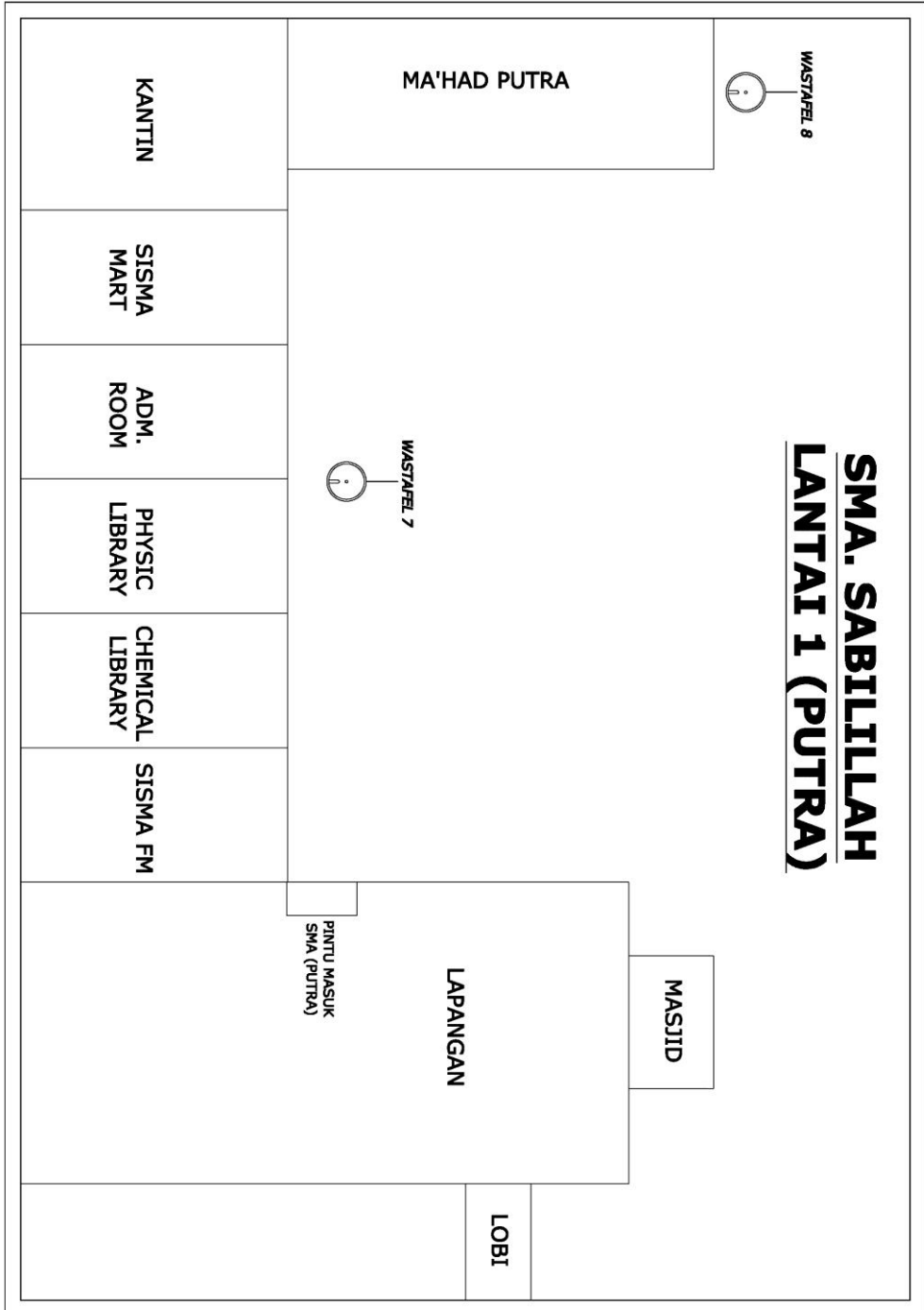

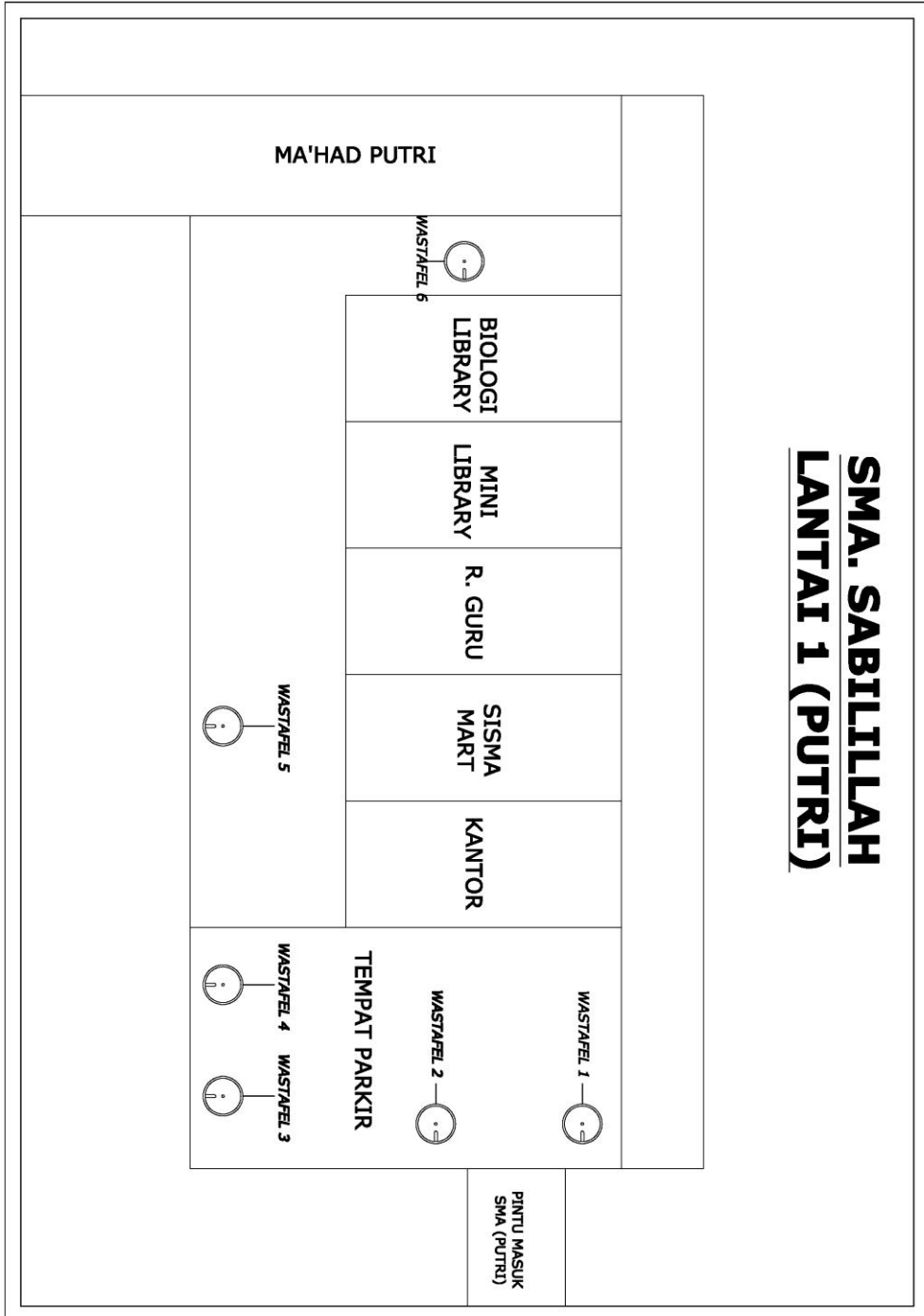

B. Foto Sarana & Prasarana







BAGIAN 7 POSTER PROTOKOL KESEHATAN

KESIAPAN NEW NORMAL PRODUKTIF



AMAN COVID 19 DI LEMBAGA PENDIDIKAN ISLAM SABILILLAH MALANG



- Pembentukan Tim Gugus Kendali Covid - 19

Dibentuknya tim gugus di tingkat lembaga dan setiap satuan pendidikan



- Penyusunan E - Book Panduan Protokol Kesehatan

Panduan berisi tentang aturan protokol kesehatan yang disiapkan untuk Ananda dan seluruh civitas SISMA saat masuk sekolah di masa new normal

- Pengembangan Single Database Protokol Kesehatan



Meliputi rekam data kondisi badan (suhu), catatan aktivitas protokol, monitoring, dan evaluasi penerapan protokol kesehatan

- Penambahan Sarana Prasarana Pendukung



Wastafel beton & stainless, Thermometer Gun, Droplet Protection, Face Shield, Masker, Handscoon, Hand Soap, Hand Sanitizer, Desinfektan

- Sosialisasi & Penerapan Panduan Protokol Kesehatan

Informasi aturan protokol kesehatan untuk Ananda, Orang Tua/Wali dan seluruh civitas SISMA



Sterilisasi & Penyemprotan Desinfektan
Secara rutin dilakukan untuk seluruh ruangan dan area outdoor di lingkungan Sekolah Islam Sabilillah Malang

©Sekretariat LPI Sabilillah Malang

PROTOKOL KESEHATAN SISWA

NEW NORMAL PRODUKTIF



AMAN COVID 19 SEKOLAH ISLAM SABILILLAH MALANG



Welcome
Back to
School!!!



Sebelum Berangkat Ke Sekolah (di Rumah)

1. Memakai masker sesuai standar
2. Memakai face shield (dianjurkan)
3. Membawa hand sanitizer dan tisu
4. Selama dalam kendaraan/perjalanan tetap menjaga protokol kesehatan



Kedatangan di Sekolah

1. Hadir tepat waktu
2. Tetap memakai masker
3. Mencuci tangan dengan sabun
4. Cek suhu tubuh
5. Hormat bendera
6. Salim kepada guru dengan pola salim mengatupkan kedua tangan di depan dada

BERAKTIVITAS SESUAI PROTOKOL KESEHATAN

Kegiatan Indoor

1. Setiap ruangan baik di kelas, laboratorium Al Quran, laboratorium IPA, laboratorium bahasa, perpustakaan, masjid, dan playground distandarkan sesuai protokol kesehatan.
2. Setiap selesai penggunaan ruangan dan peralatan dilakukan sterilisasi dengan disinfektan oleh petugas.

Kegiatan Outdoor

Selama pembelajaran/kegiatan di luar kelas, semua siswa wajib mengikuti protokol kesehatan di tempat-tempat khusus, yaitu kamar mandi, UKS, hall, SISMA mart, halaman, kantor sekolah, dan lainnya.

Kegiatan Khusus

Saat istirahat, apel/upacara, makan dan kegiatan lainnya. Siswa tetap wajib memakai masker, menempati tempat yang ditentukan oleh sekolah, menjaga jarak dengan temannya, tidak meminjam peralatan, tidak berbagi makanan dan minuman dengan teman.

Khusus Santri Ma'had Wajib Ikuti Protokol Kesehatan di Hari Minggu & Hari Libur

1. Wajib tetap memakai masker, menjaga jarak, sering cuci tangan, tidak meminjam peralatan, dan tidak berbagi makanan/minuman dengan teman.
2. Semua aktivitas dilakukan di dalam lingkungan ma'had dengan pantauan musyrif/musyrifah.

Pulang Sekolah

1. Siswa tetap wajib menerapkan protokol kesehatan selama perjalanan pulang dari sekolah hingga tiba di rumah, tidak singgah ke tempat umum/lainnya.
2. Membawa starter kit new normal (tisu, hand sanitizer)
3. Setelah tiba di rumah, mengganti pakaian dan mandi.



Wajib Masker



Rajin Cuci Tangan



Jaga Jarak



Tidak Berbagi
Makanan/minuman



Jaga Barang Steril



SISMA
PROTECT YOURSELF
Against Corona Virus

©Sekretariat LPI Sabilillah Malang

BAGIAN 8 FORMAT PEMANTAUAN

NO	INDIKATOR	KETERLAKSANAAN		CATATAN
		YA	TIDAK	
1.	Semua Guru, karyawan, dan siswa menjaga jarak selama ada di lingkungan SISMA			
2.	Semua Guru, karyawan, dan siswa memakai masker selama ada di lingkungan SISMA			
3.	Terhadap setiap Guru, karyawan, dan siswa sudah dilakukan cek suhu tubuh dengan thermogun ketika memasuki lingkungan SISMA			
4.	Semua Guru, karyawan, dan siswa mencuci tangan dengan sabun dan air mengalir ketika masuk di lingkungan SISMA			
5.	Semua Guru, karyawan, dan siswa tidak berjabat tangan atau saling bersentuhan selama ada di lingkungan SISMA			
6.	Semua Guru, karyawan, dan siswa Membawa lap tangan atau tisu pribadi			
7.	Semua Guru, karyawan, dan siswa membersihkan tangan dengan hand sanitizer secara bergantian ketika pembelajaran berakhir			
8.	Tidak terdapat Guru, karyawan atau siswa yang menderita pilek meler, batuk, sesak nafas di lingkungan SISMA			
9.	Sebelum siswa masuk, guru dan pegawai sudah melakukan rapid test dengan dikoordinasi oleh Kasi SDM			
10.	Semua Guru, karyawan, dan siswa ketika sholat Duduk sesuai tempat yang telah ditentukan dan menggunakan sajadah pribadi			
11.	Setiap hari dilaksanakan sterilisasi dengan menggunakan disinfektan semua sarana dan prasarana belajar seperti bagian lantai, pintu, meja guru dan siswa, papan tulis, rak buku, loker, dsb			
12.	Tersedianya hand sanitizer di setiap ruang di lingkungan SISMA			
13.	Tersedianya tempat cuci tangan dengan air yang mengalir, dan cairan sabun cuci tangan yang mencukupi keperluan semua Guru, karyawan dan siswa			
14.	Semua petugas keamanan yang bertugas melakukan pengecekan Guru, karyawan dan siswa memakai face shield			
15.	Di semua ruang pelayanan terhadap orang luar ada pembatas antara petugas dan tamu			

Diberlakukannya new normal di tengah Pandemi Covid-19 yang masih bergulir, Lembaga Pendidikan Islam Sabilillah Malang telah membentuk Gugus Kendali untuk mempersiapkan protokol kesehatan dan keamanan yang menjamin seluruh civitas Sekolah Islam Sabilillah Malang dari penularan virus termasuk penyiapan siswa jika akan kembali belajar ke sekolah.

Demi terjaganya lingkungan belajar yang nyaman dan aman bagi seluruh warga Sabilillah, semua civitas Sekolah Islam Sabilillah Malang harus dapat menjaga kesehatan dan kebersihan badan maupun lingkungan sebagai bagian penting kesuksesan dalam melaksanakan proses pembelajaran di lingkungan Sabilillah Malang dengan tetap melakukan pencegahan penyebaran Covid-19.

Kebiasaan sehat harus menjadi prioritas dan menjadi sebuah wajib memperhatikan dan mematuhi **PROTOKOL KESEHATAN DI LINGKUNGAN SEKOLAH ISLAM SABILILLAH MALANG**

SISMA © 2020



Lembaga Pendidikan Islam Sabilillah Malang
TK-SD-SMP-SMA

Jl. Terusan Piranha Atas No. 135 Malang, Telp./Fax. 0341 – 400995
Email: admin@sekolahsabilillah.sch.id

www.sekolahsabilillah.sch.id

 Sekolah Sabilillah  sabilillah_sch  sekolah_sabilillah  Sekolah Sabilillah